Kaartafdruk Watertoetskaarten

Versie kaart: ***Juli 2017***

Het perceel te Zonnebeke, afdeling 3, sectie E met perceelnummer 0514/00E003
bevindt zich niet in overstromingsgevoelig gebied
bevindt zich niet in een afgebakende oeverzone of afgebakend overstromingsgebied

Waterbeheerder: **Provincie West-Vlaanderen**

Datum kaartafdruk: 08/02/2022

Voor meer beleidsinformatie: www.integraalwaterbeleid.be/nl/beleidsinstrumenten/informatieplicht

Voor meer kaartmateriaal: www.waterinfo.be/watertoets

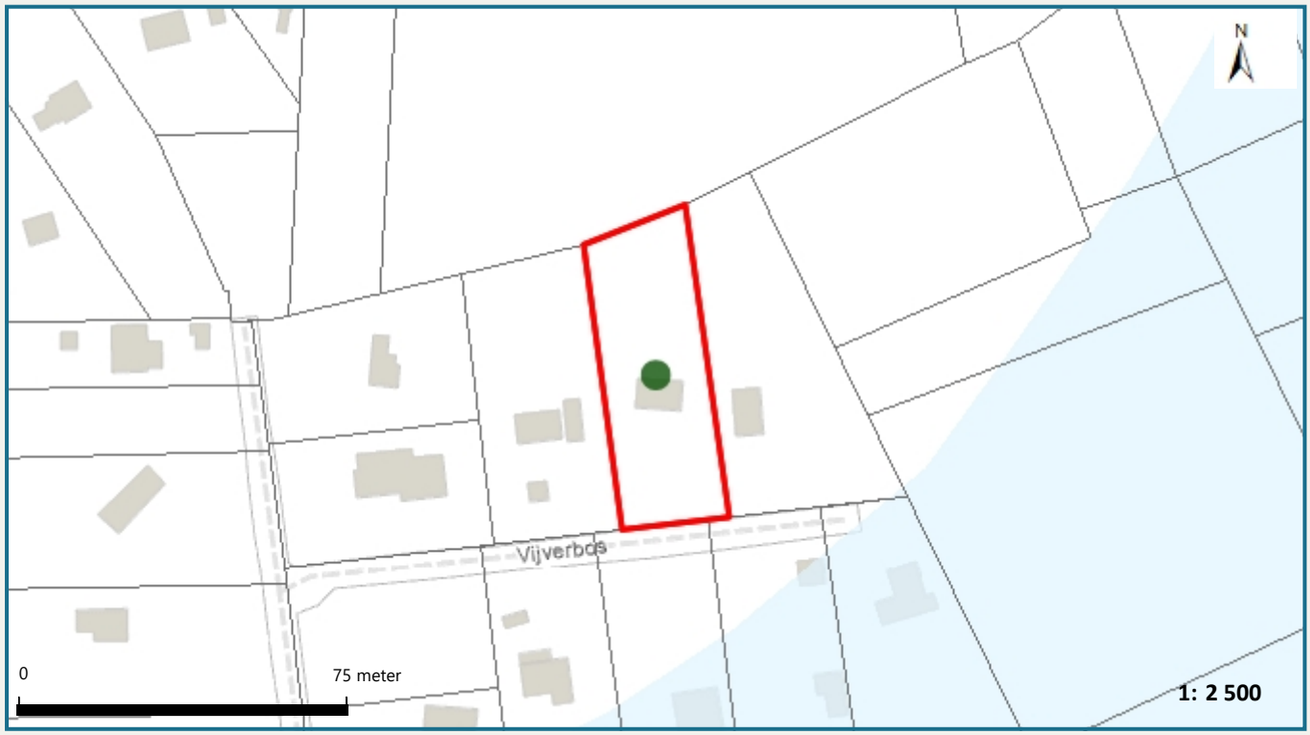

Legende

Kadastrale Percelen 2021

Aslijnen Waterlopen

- Bevaarbaar
- Onbevaarbaar cat. 1
- Onbevaarbaar cat. 2
- Onbevaarbaar cat. 3
- Niet Geklasseerd

Overstromingsgevoelige gebieden 2017

- Effectief overstromingsgevoelig
- Mogelijk overstromingsgevoelig

Recht van Voorkoop Integraal Waterbeleid (2020)

- IWB Oeverzone
- IWB Overstromingsgebied

Bijlage I bij het besluit van de Vlaamse regering van 20 juli 2006 tot vastlegging van nadere regels voor de toepassing van de Watertoets, tot aanwijzing van de adviesinstantie en tot vaststelling van nadere regels voor de adviesprocedure bij de watertoets, vermeld in artikel 8 van het decreet van 18 juli 2003 betreffende het integraal waterbeleid.

www.integraalwaterbeleid.be