

**ACHTERGEVEL**

Schaal 1:50

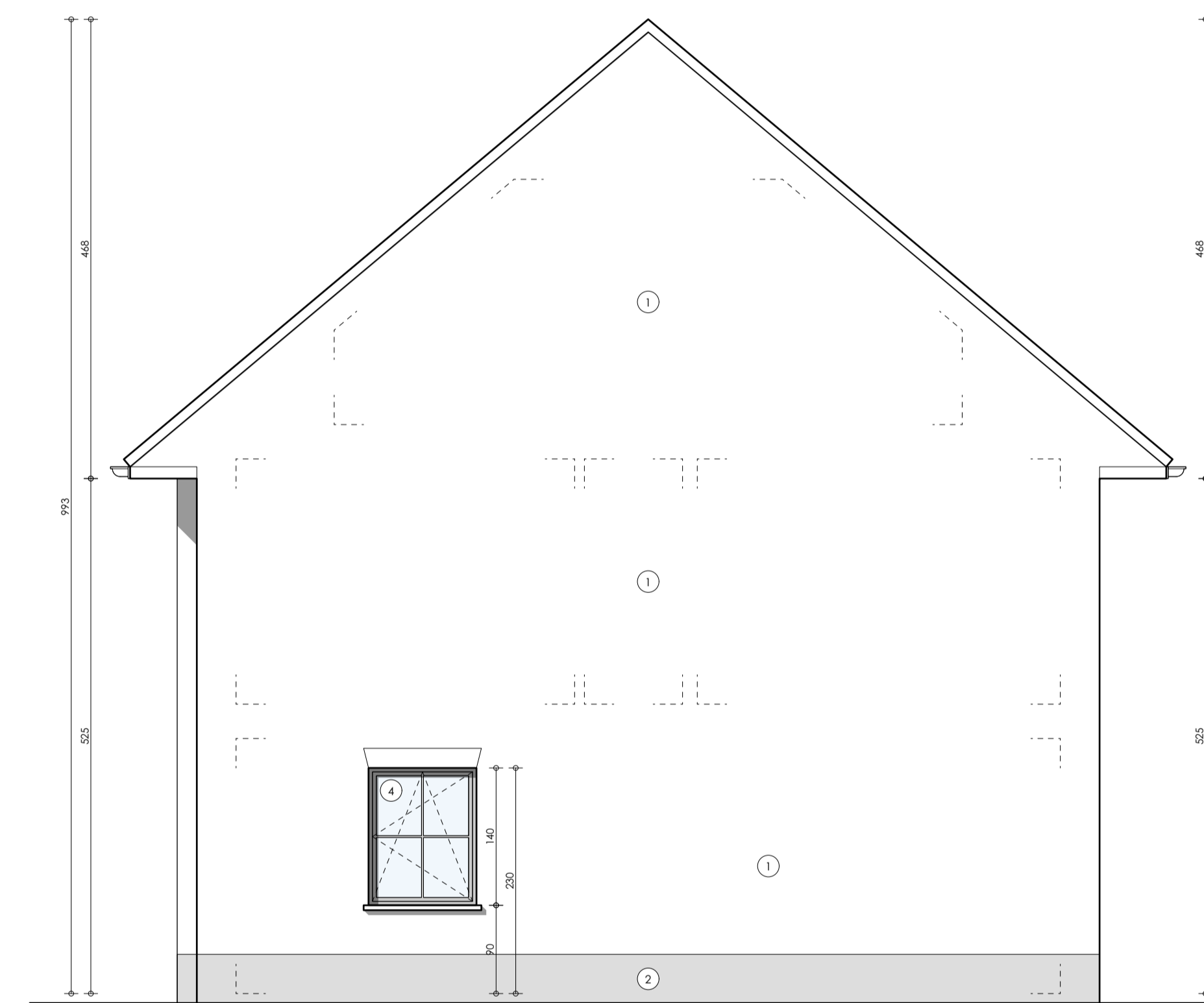
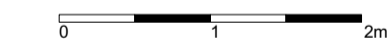

**RECHTER ZIJGEVEL woning 4**

Schaal 1:50



<b>legende: plannen / snedes</b>	<b>legende: inplanting / terreinprofiel</b>
aarde	te behouden / bestaand
beton	te bouwen
sneelbouwsteen	te slopen
betonsteen	BT constructie
beton stabiel fig.	grasdof
isolerende steen	asfaltverharding
lokale hard	kirkenverharding
lokale zacht	
gevelsteen	
gewelven	
zand	NI: nieuwe toestand
dakbedekking pannen	BT: bestaande toestand
dakbedekking niet	VI: vergunde toestand

<b>legende: gevelmaterialen</b>
① rutleke gevelsteen
② arduingiet
③ schrijfwerk in PVC houtstructuur
④ schrijfwerk in PVC antracietkleur
⑤ gefoliede antracietkleurige pan
⑥ twe-afvoer in zink
⑦ lichtgrijpe sierplester
⑧ donkerkleurige gevelstenen

De bouwheer verplicht zich uitsluitend contacten of te sluiten met geregistreerde aannemers. Alle financiële gevolgen uit het niet naleven hiervan zijn ten laste van de bouwheer.

De architect is niet aansprakelijk voor afwijkingen aan onderevig plan waarvoor geen schriftelijk ondertekend akkoord van de architect.

Wijzigingen in uitvoering niet volgens het goedgekeurde bouwplan en de richtlijnen en bepalingen van de afgegevene vergunningen, worden op kosten van de eigenaar(s) en aannemer afgebroken.

De aanvang van de werken zonder de architect te verwittigen, bepaalt de volledige verantwoordelijkheid van de eigenaar(s) voor mogelijke schade en gebreken, voortvloeiende uit deze onwettelijke handelwijze volgens K.S. 18.01.48 en K.S. 06.02.71.

De bouwheer zal, minimum 14 dagen voor aanvang der werken, de namen, van de door hem aangestelde veiligheidscoördinator en IPB-verstgever diensuren naar de architect.



**VOORGEVEL**

Schaal 1:50

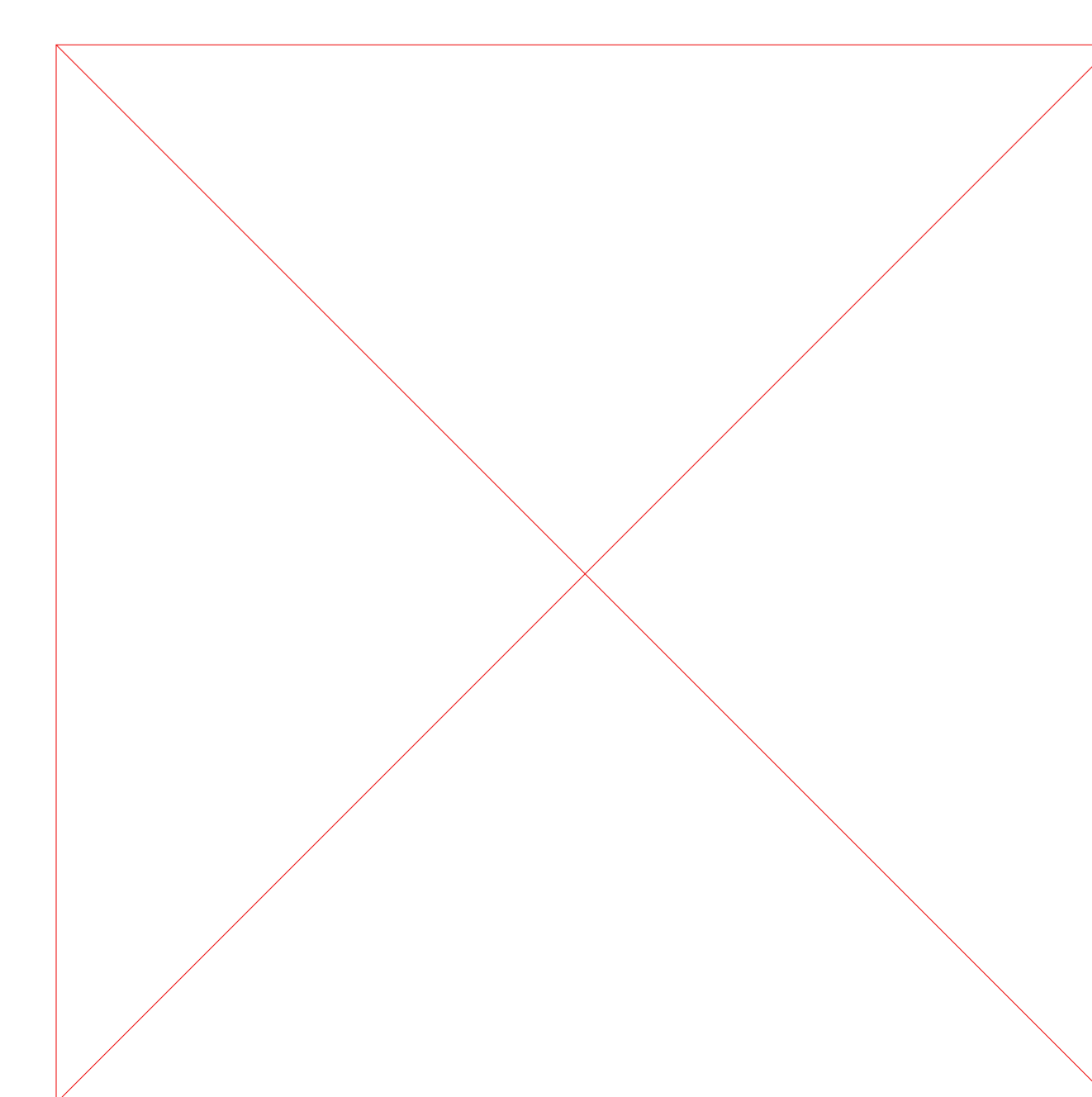

**Bouwen van 4 ééngesinswoningen + 10 garageboxen na slopen bestaande bebouwing**

**bouwheer**  
 WONINGSBOUW BLOMME BV  
 Raeslaanweg 12  
 8820 Torhout  
 050 23 02 50  
 pieter@pieterblomme.be

**dossienummer**  
 220024

**bouwplaats**  
 Dentegemstraat 18  
 8720 Markegem  
 afdeling 2, sectie 8, rrs. 702

**plannummer**  
 3 / 4

**planning**  
 10/11/2022 HQ goedkeurd voorontwerp  
 30/11/2022 BDG bouwwaanvaag

**Inhoud**  
 - voorgevel  
 - rechter zijgevel  
 - achtergevel  
 - linker zijgevel

**gc architecten**  
 Veldstraat 74  
 8760 Meulebeke  
 031 - 48 85 48  
 info@gcarchitecten.be

