

NT snede GH  
schaal 1:50

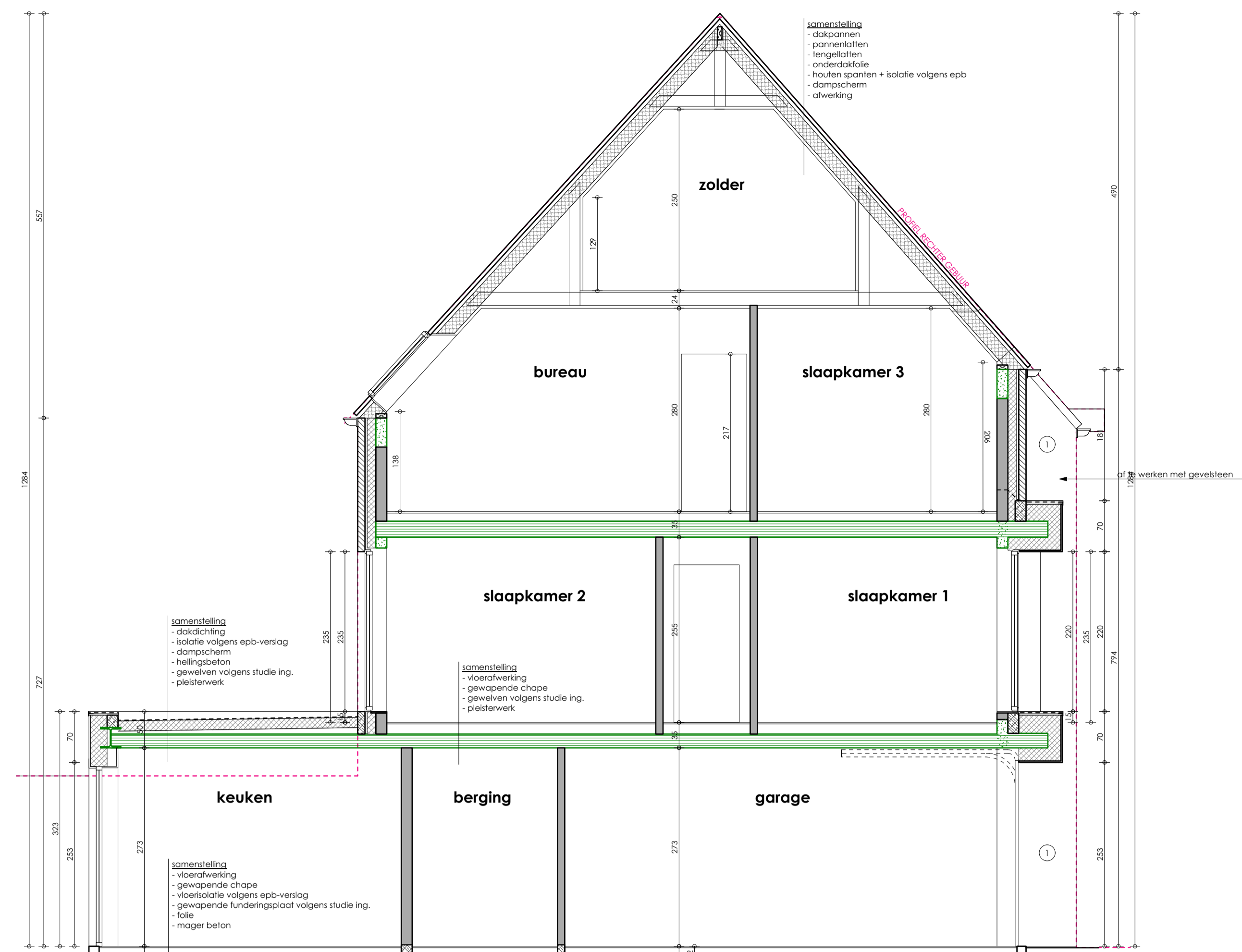

NT snede IJ  
schaal 1:50

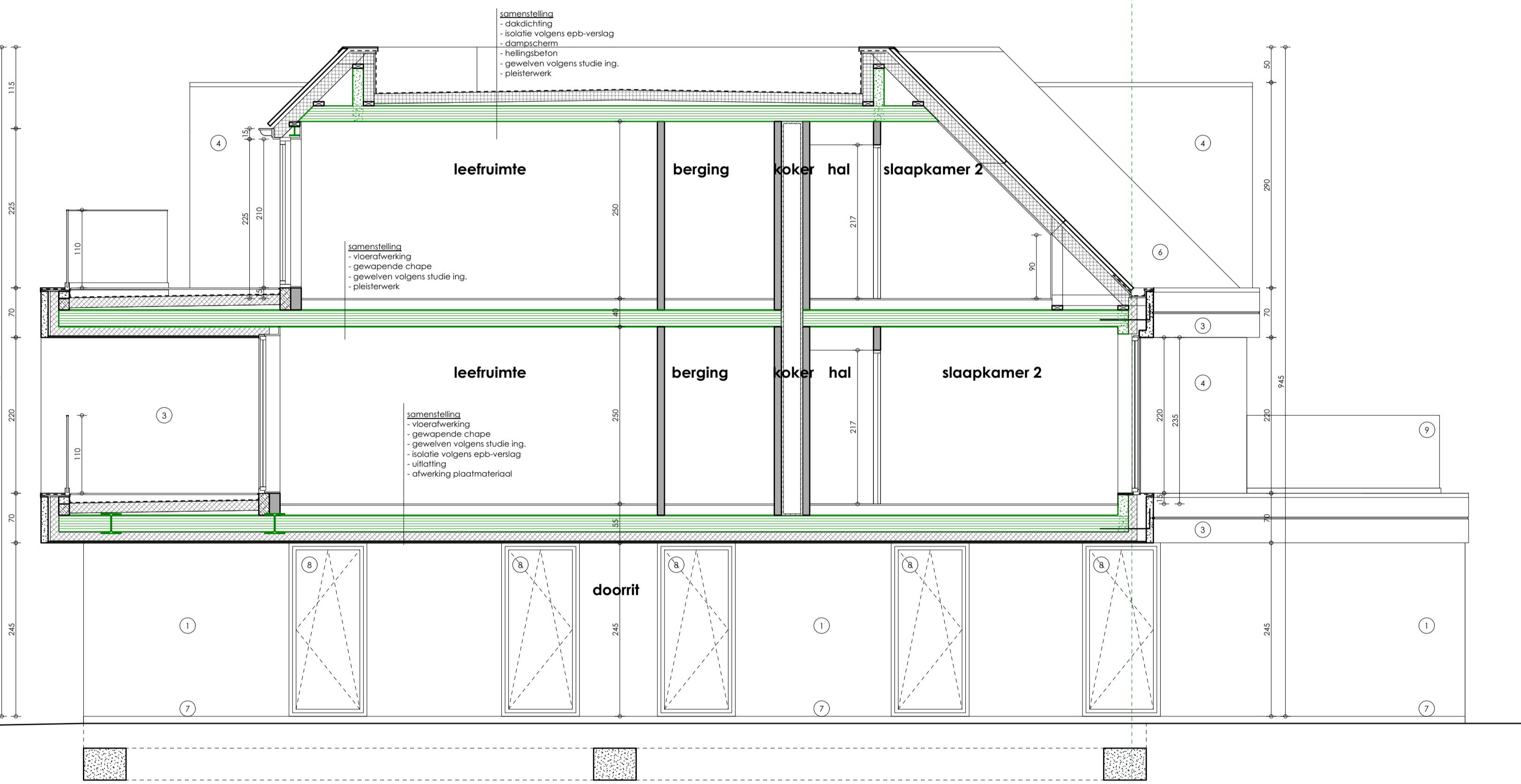

NT snede EF  
schaal 1:50

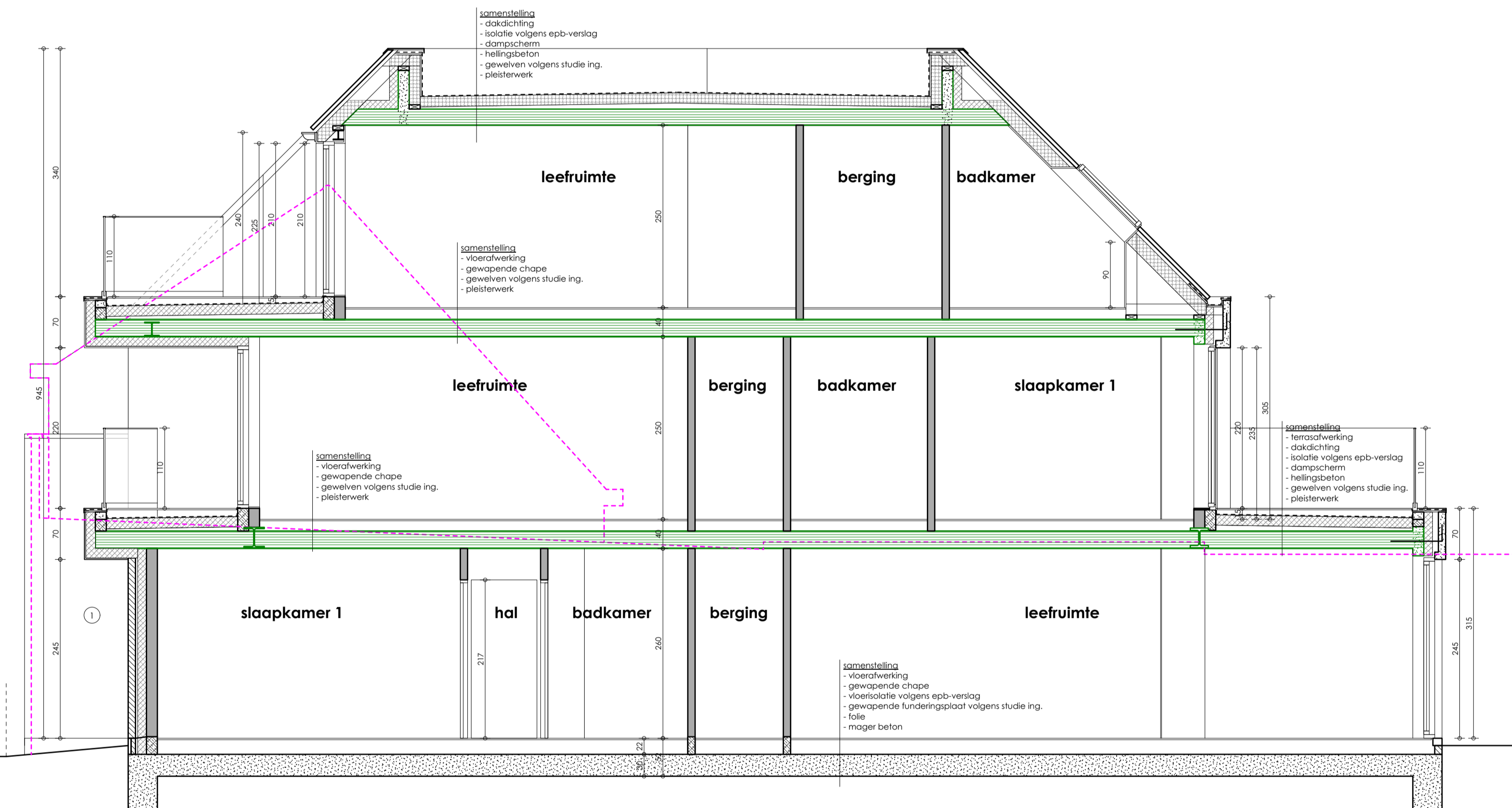

NT snede AB  
schaal 1:50

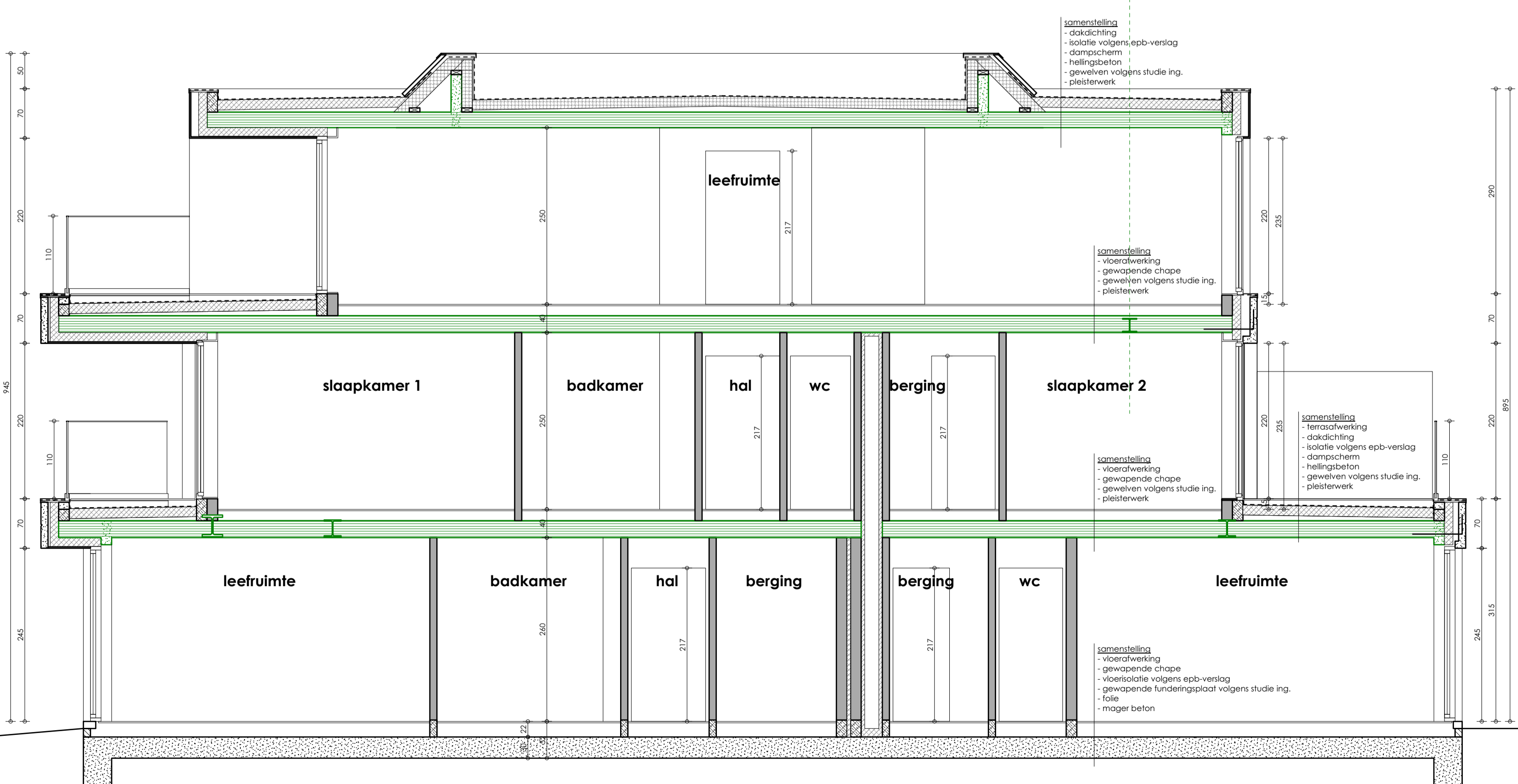

NT snede CD  
schaal 1:50

legende: plannen / snedes

- aarde
- beton
- snelbouwsteen
- betonstabiel ing.
- isolerende steen
- isolatie hard
- isolatie zacht
- gevelsteen
- gewelven
- zand
- dakbedekking pannen
- dakbedekking riet
- BT: constructie

legende: gevelmaterialen

- 1 grijze gevelsteen
- 2 gevelbepaling wit
- 3 zichtbeton
- 4 donkerkleurig plaatmateriaal
- 5 donkerkleurige aluminium lamellen
- 6 donkerkleurige vlakke pan
- 7 arduin plint
- 8 schrijnwerk donkerkleurig aluminium
- 9 glazen balustrades
- 10 rwa zink e80
- 11 donkerkleurige leien
- 12 grijze gevelsteen
- 13 garage: schrijnwerk pvc donkerkleurig

legende: inplanting / terreinprofiel

- te behouden / bestaand
- te bouwen
- te slopen
- grasdal
- asfaltverharding
- klinkerverharding
- RM rookmelder

NT: nieuwe toestand  
BT: bestaande toestand  
VT: vergoede toestand

PROVINCIE **West-Vlaanderen** dossiernr. **200124**

GEMEENTE **WIELSBEKE**

ONTWERP **BOUWEN VAN MEERGEZINSWONING + WONING**  
**+ 14 GARAGEBOXEN + 12 PARKEERPLAATSEN na slopen bestaande bebouwing**

BOUWHEER **Vande Walle - Loontjens BV**  
Wingensesteenweg 75b  
8700 Tielt  
0496 99 28 43  
pieter@bouwandewalle.be

BOUWPLAATS **Molenstraat 78-80**  
8710 Wielsbeke  
1ste afdeling, sectie A,  
nr. 289y,286a3 & deel van 289z

de bouwheer **Vande Walle - Loontjens BV**  
vertegenwoordigd door  
Dhr. Pieter Vande Walle &  
Lien Loontjens, bestuurders

de architect **Dhr. Bert Ghislaire**  
bestuurder voor  
GC-Architecten BV

inhoud: **snedes**

datum: **29-09-2022**

getekend: **CB**

schaal: **1:50**

De bouwheer verbindt zich tot het uitvoeren van de werken met de bedoeling de werken te laten uitvoeren door de aannemer. Alle financiële gevolgen uit het niet nakomen hiervan zijn ten laste van de bouwheer.

De architect is niet aansprakelijk voor afwijkingen op onderhavig plan, voor zover geen schriftelijk ondertekend akkoord van de architect.

Wijzigingen in uitvoering niet volgens het goedgekeurde bouwplan en de beschrijving en bepalingen van de afgeleverde tekeningingen worden op kosten van de eigenaars en aannemer afgeboekt.

De aanvang van de werken zonder de architect te verwittigen, bepaalt de volledige aansprakelijkheid van de eigenaars voor mogelijke schade en gebreken, voortvloeiende uit deze onwetelijke handelingen volgens K.B. 30.01.01 en K.B. 30.02.01.

De bouwheer zal, minimum 14 dagen voor aanvang der werken, de namen van de door hem aangezekerde veiligheidscoördinator en EPS-vergoeder doorkomen naar de architect.

wijzigingen & opmerkingen  
2022-09-29 - CB - bouwplan  
2023-06-08 - CB - uitvoeringsplannen  
2023-06-27 - CB - verwijst naar garageplannen  
2023-07-13 - CB - elektriciteitsplannen  
2023-08-11 - CB - aanpassing elektriciteitsplan  
2023-11-10 - CB - stabiliteit  
2024-02-19 - CB - aanpassing liftkoker i.f.v. uitvoering

GC-ARCHITECTEN BV  
A Veldstraat 74, 8760 Meulebeke  
T 051 - 48 85 48  
E info@gcarchitecten.be

plannr. **9/13**