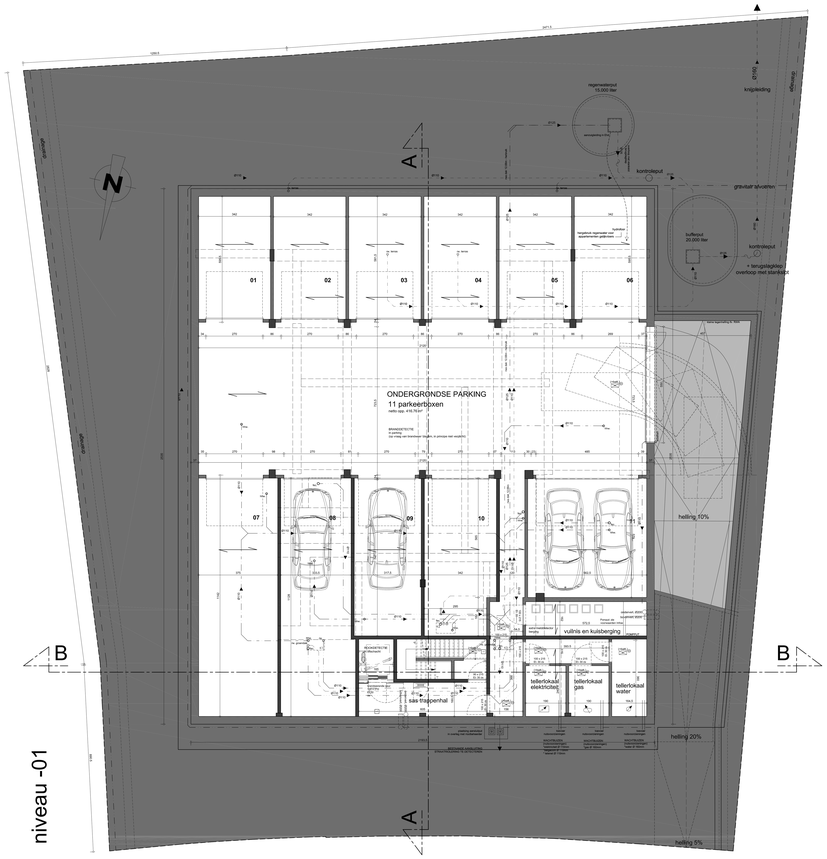

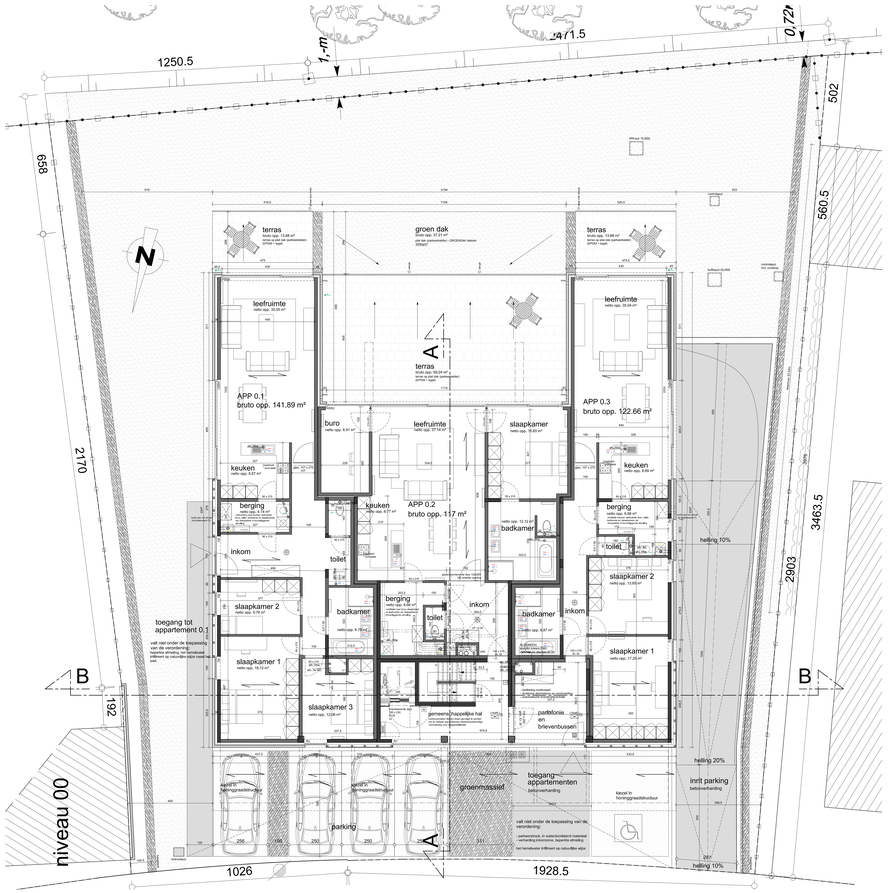

LEGENDE

- betonwand / kolom
- kalkzandsteen dragend/niet dragend
- snelbouw
- houten wand
- funderingsplaten
- parement
- vloerplaat prefabeton
- dekvloer
- prestelgiswerk
- helling/plafon
- verharding in honingraadmetselt - waterdoorlatend
- verharding in klinkers - waterdoorlatend
- vl. dezelfdehd (geelige afwerking)
- groen dak
- profiel buien
- afvoer hwa
- afvoer dwa
- afvoer fecal a

Nota
- alle funderingen tot op vaste en voldoende grond
- alle stabiliteit volgens studie van V-Ausseturvlle

AANSLUIDING VAN KOLOMMEN EN RETOMMANDEN
ZUN TER BEKOMING VOOR ANDERE WERKEN.
Alle kolommen en retommanden moeten voorzien worden steeds de planken van de V-Ausseturvlle gebruikt.

Nota
Ventilatie wordt mechanisch voorzien, via verkuftringsdukken in de kokers, met bakelsteiches. Ondanzien alle binnendeuren dient een spleet van 1cm voorzien te worden, om de nodige luchtcirculatie te verzekeren.
Indien de geweste luchtkoren niet gehaald kan worden, dienen de ventilatiekoren van de kamers van luchtmoeten de dezelfde capaciteit aan luchtdoorstroom bekaden.

wijzigingen :

Bouwheer Vitrapaurend BVBA Kerkstraat 2 2 440 Geel tel. 014 / 58 70 41 - 0475 / 570204 Contact: Rudy Bellen	**Bouwheer** Jeroen Van Kerkstraat 2 2 440 Geel 0475/ 570204 0032 Kwaadmechelen	**11/062** **fase** : 0 - 1 - 2 - 3 - 4 - 5 - 6 - 7 - 8 **datum** : 2011
Ontwerp Bouwen van appartementengebouw	**KLIT & NKS**	**verdeelsleutel**
Goedgekeurd en voor akkoord ondertekend: bouwheer	architect	aannemer

3ARCHITECTEN
Architectuur & Consultancy
Zwaluwkoninkstraat 1 bus 3 - 9000 Rosselaere
tel. +32 (0) 93 81 81 82
info@3architecten.eu
www.3architecten.eu
barbara.vetsuy@3architecten.eu
+32 473 38 90 73
christophe.bekindts@3architecten.eu
+32 473 38 90 72
jan.bonte@3architecten.eu
+32 473 35 26 19