

Keuringsverslag van een elektrische laagspanning- en zeer lage spanningsinstallatie

CONFORM

Datum keuring: 14/06/2024	Inspecteur: Jans Leloir	Mentor: /	Installateur: instalec
ID-label:	3 TW in BE 0678 743 642	Klantreferentie:	
Merken type meetapparaat: Metrel FT61557	Benummer: 19461283		
Datum verslag: 14/06/2024			
Plaats van het onderzoek		Eigenaar	
Straatnaam: Kapucinenlaan		Naam: Tom Craon	
Fuurnummer: 59		Straatnaam: Kapucinenlaan	
Busnummer: 59		Fuurnummer: 59	
Postcode: 8870		Busnummer: 59	
Gemeente: Leptelt		Postcode: 8870	
Land: België		Gemeente: Leptelt	
		Land: België	
		Installateur	
		Naam: instalec	
		BTW nr: BE 0678 743 642	
		Telefoonnummer: +32 51 24 02 09	
		E-mail: info@instalec.be	
Type woning:	EAN 15:	Teller Nr.: 11252694	
	<input checked="" type="checkbox"/> Niet ongeveild		

Afbeelding schakel- en verdeelbord



Aard onderzoek: Compleet onderzoek van een buitenschaafje installatie volgens (KB 08/09/2018) - ADE - Boek 1-6.5. en 4.2.4.3

Nettolekkende: ELUMUS	Spanning: 1-200V	Meter / Bus verbinding: 8 mm²	Max bereik: 25 A
Aantal bodem: 1	Aantal kringen: 23		
Aardlekskroon: Verticaal of schuin in de grond gedrukt, vóór of na de aansluiting			
Risicofactor: 17,00 MΩ	RI: 0,44 Ω		

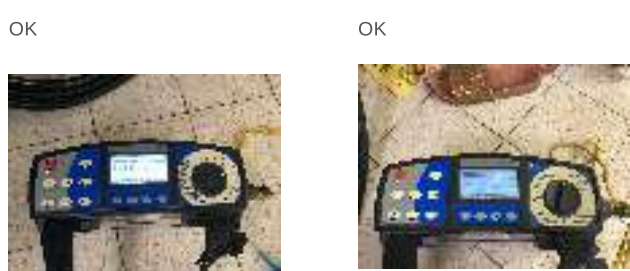

DIFFERENTIEELSTROOMINRICHTING

















Verlichting

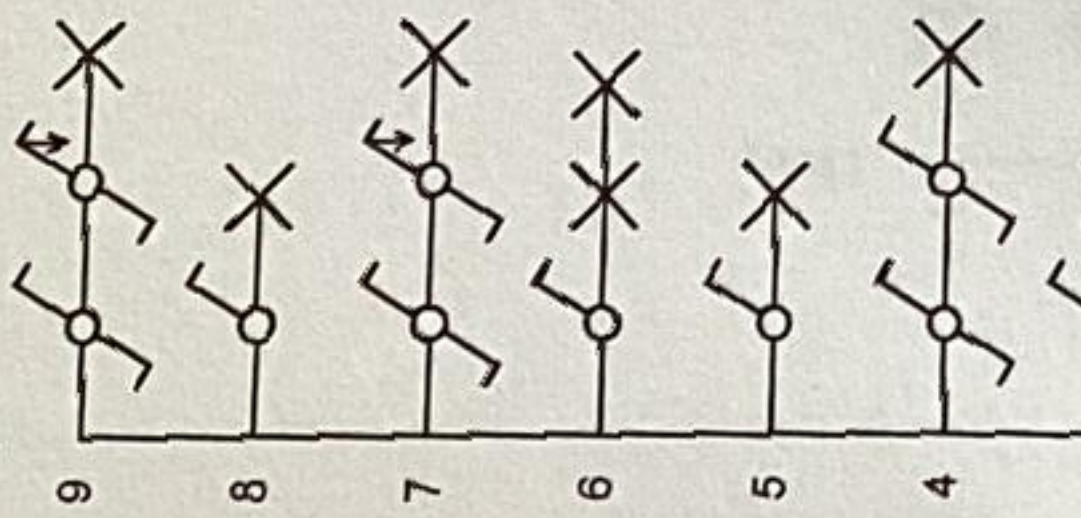

Verlichting



der

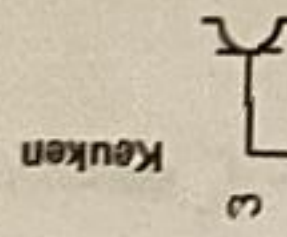
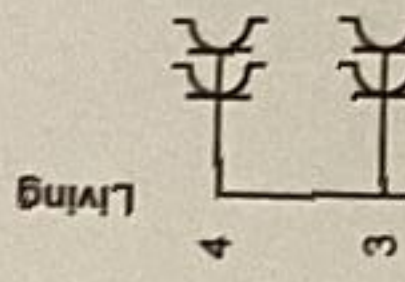
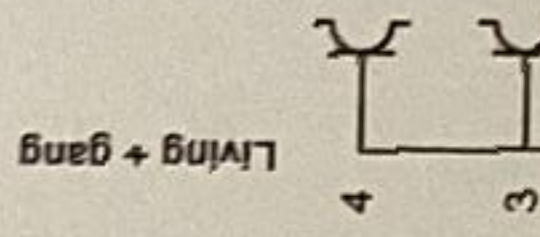

Droogkast

Waterpomp

M1

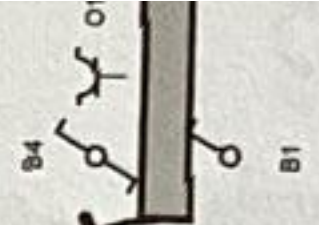

X_{D1}
veranda

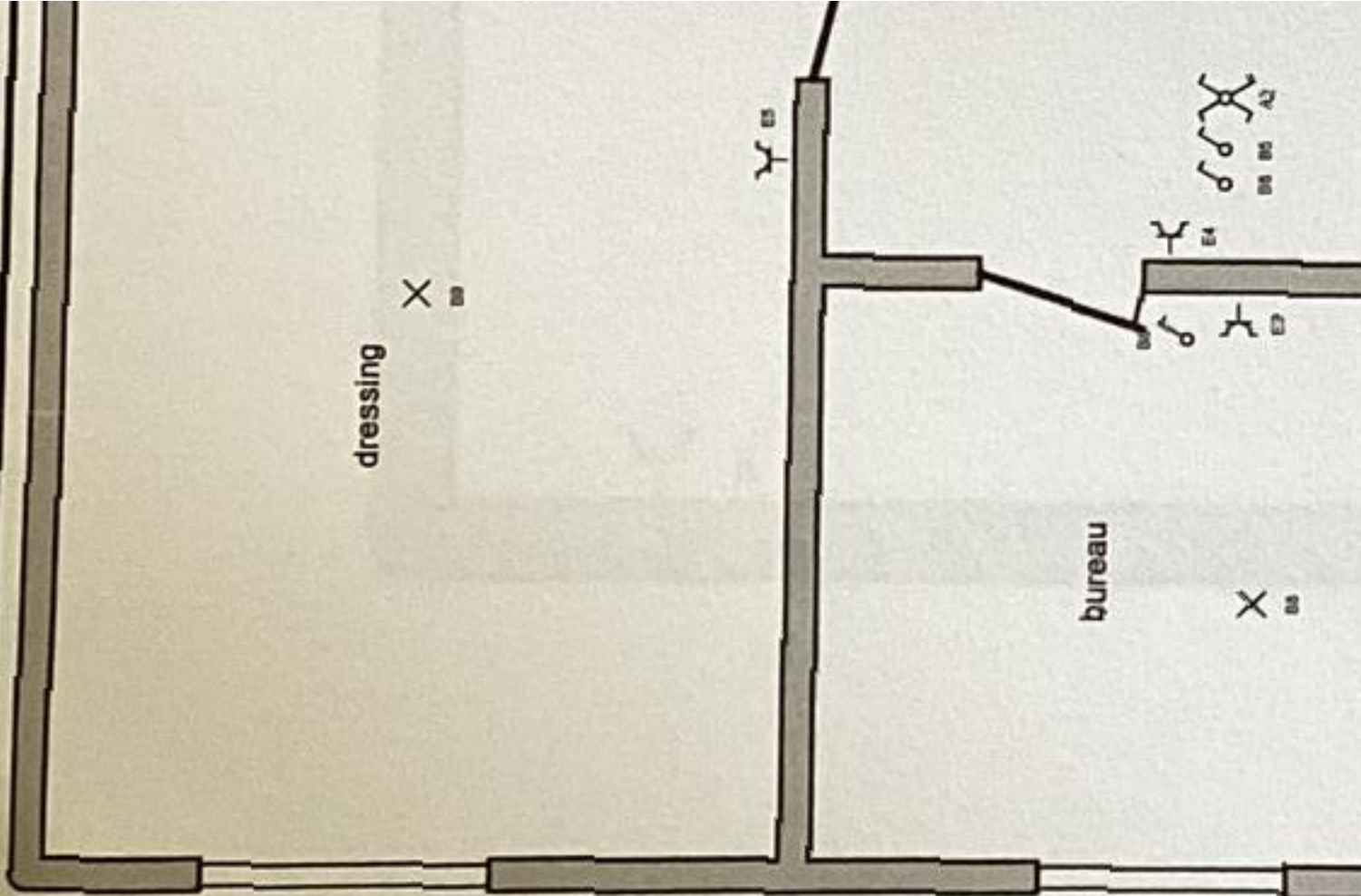

dressing X □

bureau X □

Y □

Y □

Y □

Y □

X □



P1



verlichting

B: Verlichting

C: Garage

D: Veranda

E: Logé Bureau Dressing Nachthal

F: Slaapkamer

G: Bureau

H: Dressing

I: Bel