

Keuringsverslag van een elektrische laagspanning- en zeer lage spanningsinstallatie

CONFORM

Datum keuring: 05/07/2017 Inspecteur: Bert Deplae Mentor: Installateur: Elektro Quicke BVBA
Datum verslag: 05/07/2017 B.T.W. nr.: BE0472.783.542 IK. nr.:-
Merk en type meettoestel: Fluke 1653B Serie Nr.: 2659095

Plaats van het onderzoek:

Straatnaam Madeliefjesplein
Huisnummer 14
Postcode 8800
Gemeente Roeselare
Type woning

Eigenaar:

Naam Degryse
Straatnaam Madeliefjesplein
Huisnummer 14
Postcode 8800
Gemeente Roeselare

EAN : 54

Teller Nr.: :-

Aard onderzoek: Gelijkvormigheidsonderzoek van een nieuwe huishoudelijke installatie volgens AREI artikels 270 en 86.

Netbeheerder: EANDIS Spanning: 1~230V Meter / bord verbinding: 10 mm² Max beveiliging: 40 A

Aantal borden: 1 Aantal kringen: 19 Isolatie: 34,3 MΩ

Aardelektrode: Aardingslus pen weerstand: 3,8 Ω

DIFFERENTIEELSCHAKELAAR

IΔ (mA)	In (A)	In - andere (A)	It	Type	Beveiligde kringen	Test	x 2,5
300	40		22,5kA2s (3000A)	A	19	-	-
30	40		22,5kA2s (3000A)	A	8	-	-

BESCHRIJVING INSTALLATIE

Aantal kringen	Curve	Bescherming IN (A)	(andere)	P	Sectie (mm ²)
Zie Schema					

Visueel nazicht (algemeen) OK NOK **Directe aanraking** OK NOK **Indirecte aanraking** OK NOK

Aansluitingen OK NOK **Correcte schema's** OK NOK **schema in bijlage door Aceg vzw**

Equipotentiale verbindingen OK NOK niet van toepassing in afwachting

Continuïteit OK NOK **Verlichting / toestellen** OK NOK NVT

OPMERKINGEN - INBREUKEN - NOTA'S

O2 Geen inbreuken vastgesteld.

O5 De verlichting is nog niet definitief geplaatst.

O9 Badkamer is nog niet volledig afgewerkt. Bad en/of douche dient nog geplaatst te worden.

O22 Keuken nog niet volledig geplaatst. Keukentoeestellen en/of -meubels nog te voorzien.



BESLUIT

- De elektrische installatie voldoet aan de voorschriften van het AREI.** De volgende periodieke keuring is te voorzien voor 5/7/2042
- De nodige maatregelen werden genomen, zodat de ingangsklemmen van de automatische differentieelstroominrichting, geplaatst aan het begin van de installatie, ontoegankelijk zijn gemaakt door verzegeling.
- Het (de) ééndraads- en opstellingsschema(s) werden door het erkend organisme voor gezien getekend.
- De elektrische installatie voldoet niet aan de voorschriften van het AREI.** Een aanvullend bezoek moet door hetzelfde organisme worden uitgevoerd. De werken, nodig om de inbreuken te doen verdwijnen die opgemerkt werden tijdens het controlebezoek, moeten zonder vertraging uitgevoerd worden en alle maatregelen moeten getroffen worden opdat de in overtreding zijnde installatie, indien zij in dienst blijft, geen gevaar vormt voor de personen of goederen. Datum:
- De elektrische installatie voldoet niet aan de voorschriften van het AREI.** Het controlebezoek voorzien door art. 276bis van het AREI, moet plaats hebben uiterlijk 18 maanden na de datum van de verkoopakte. De gegevens van de nieuwe eigenaar worden ons bezorgd na het verlijden van de akte. Indien de herkeuring gebeurt door een ander erkend organisme, dient deze ons hiervan op de hoogte te brengen. Datum:

Deze pdf-versie van het keuringsverslag is de originele versie en mag worden verspreid..

Aantal bijlage(n): 1

VRIJGAVE VAN HET KEURINGSVERSLAG

De inspecteur Bert Deplae

Plichten van de eigenaar, beheerder, huurder voor de installatie onderworpen aan het AREI

- Het verslag dient te worden bewaard in het dossier van de elektrische installatie.
- Elke wijziging dient te worden vermeld in het elektrisch dossier.
- Elk ongeval overkomen van personen en te wijten, rechtsreeks of onrechtstreeks, aan de aanwezigheid van de elektrische installatie dient onmiddellijk medegedeeld te worden aan de FOD economie, KMO, middenstand en Energie – algemene directie energie, afdeling gas – elektriciteit.

Kwaliteit

- De reproductie van dit document is enkel toegelaten in zijn integrale vorm en enkel met het schriftelijk akkoord van het controleorganisme en de aanvrager.
- De keuring beperkt zich tot de zichtbare en normaal toegankelijke delen van de installatie.

www.aceg.be

02 / 880.88.90

BE06 7340 3288 4322 - BTW BE0839 866 481

Stappenplan voor een installatie die conform is:

Stap 1	Stap 2	Stap 3	Stap 4
Lees dit proces-verbaal zorgvuldig en besteed aandacht aan de eventuele nota's	Indien u belangrijke uitbreidingen doet aan uw installatie, laat opnieuw keuren	De volgende periodieke keuring is voorzien voor 5/7/2042	ACEG staat tot uw dienst voor alle noodzakelijke keuringen.

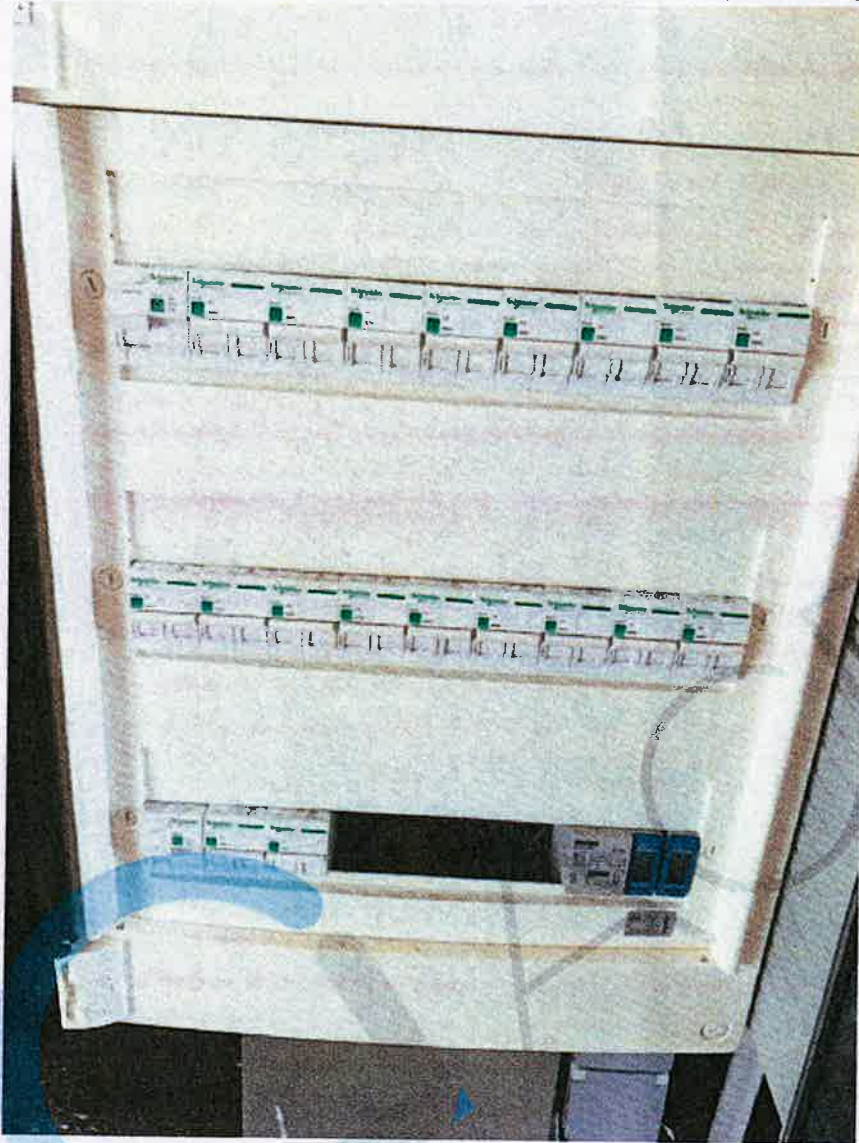

-Dhr. & Mevr. Degryse
-Madeliefjesplein 14
-Roeselare

Quicke Electro bvba
Veldegemsestraat 41
8210 Veldegem



Lijnomschrijvingen

- A -stopcontact wasmachine
- B -stopcontact droogkast
- C -stopcontact cv
- D -stopcontact vaatwas
- E -stopcontact pomp
- F -stopcontact badkamer
- G -verlichting gelijkvloer
- H -verlichting verdiep
- I -stopcontact microgolf
- J -stopcontact frigo
- K -stopcontact verdeelbord berging keuken
- L -stopcontact living
- M -stopcontacten keuken living
- N -stopcontacten inkom living
- O -stopcontacten zolder
- P -stopcontact praktijkruimte
- Q -stopcontacten slaapk 1 nachthal
- R -fornuis
- S -stopcontacten buiten
- T -
- U -
- V -
- W -
- X -
- Y -

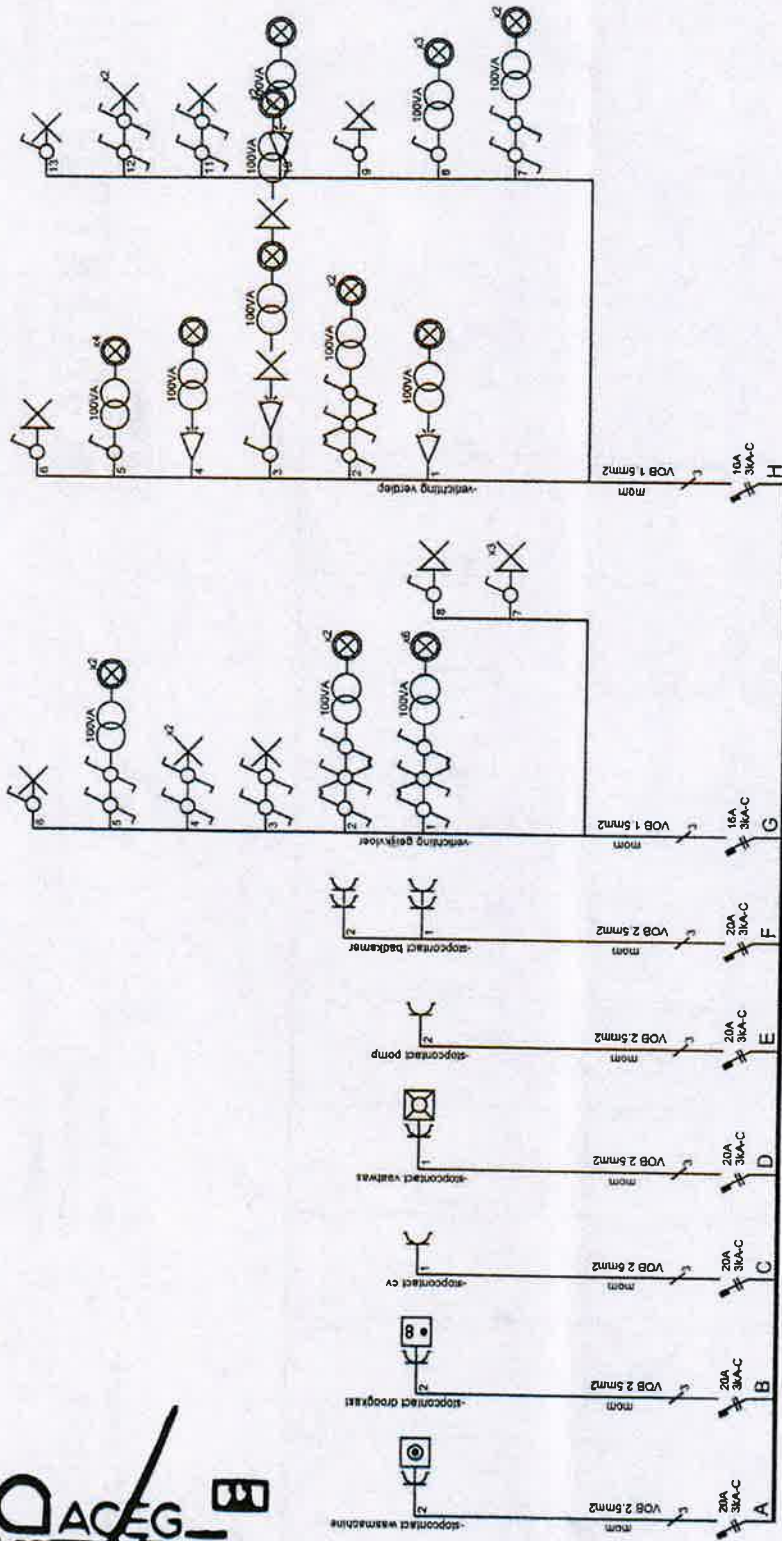

afgev. erkend organisme
04/07/2017

-Dhr. & Mevr. Degryse
-Madelifjesplein 14
-Roeselare
EAN ?

Verantw. uitvoering



ELECTRICITEITSWERKEN
ELEKTRO QUICKKE

Veldegemsestraat 41
8210 Veldegem
BE 0472.783.542
Tel: 0475/82.17.59

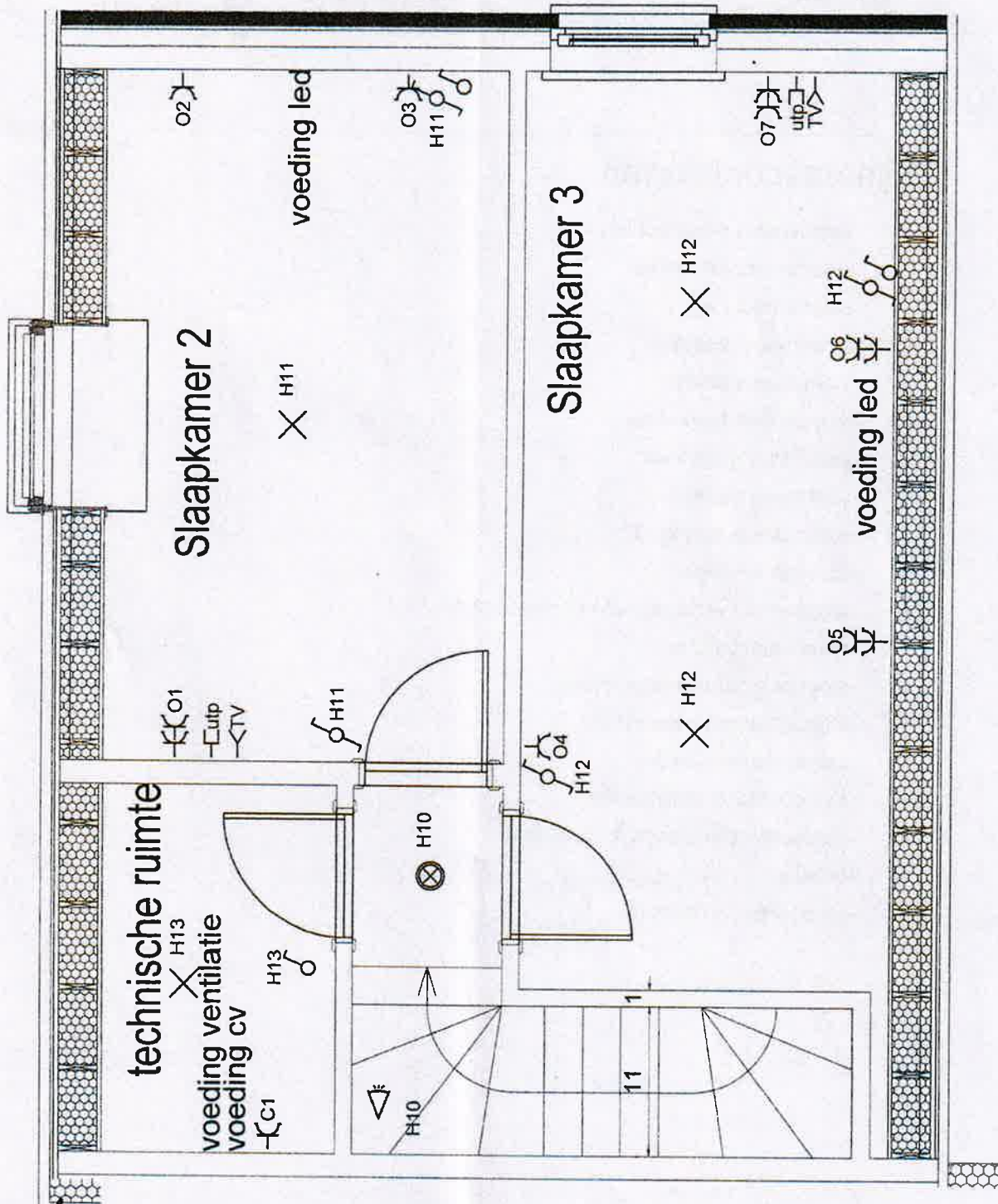

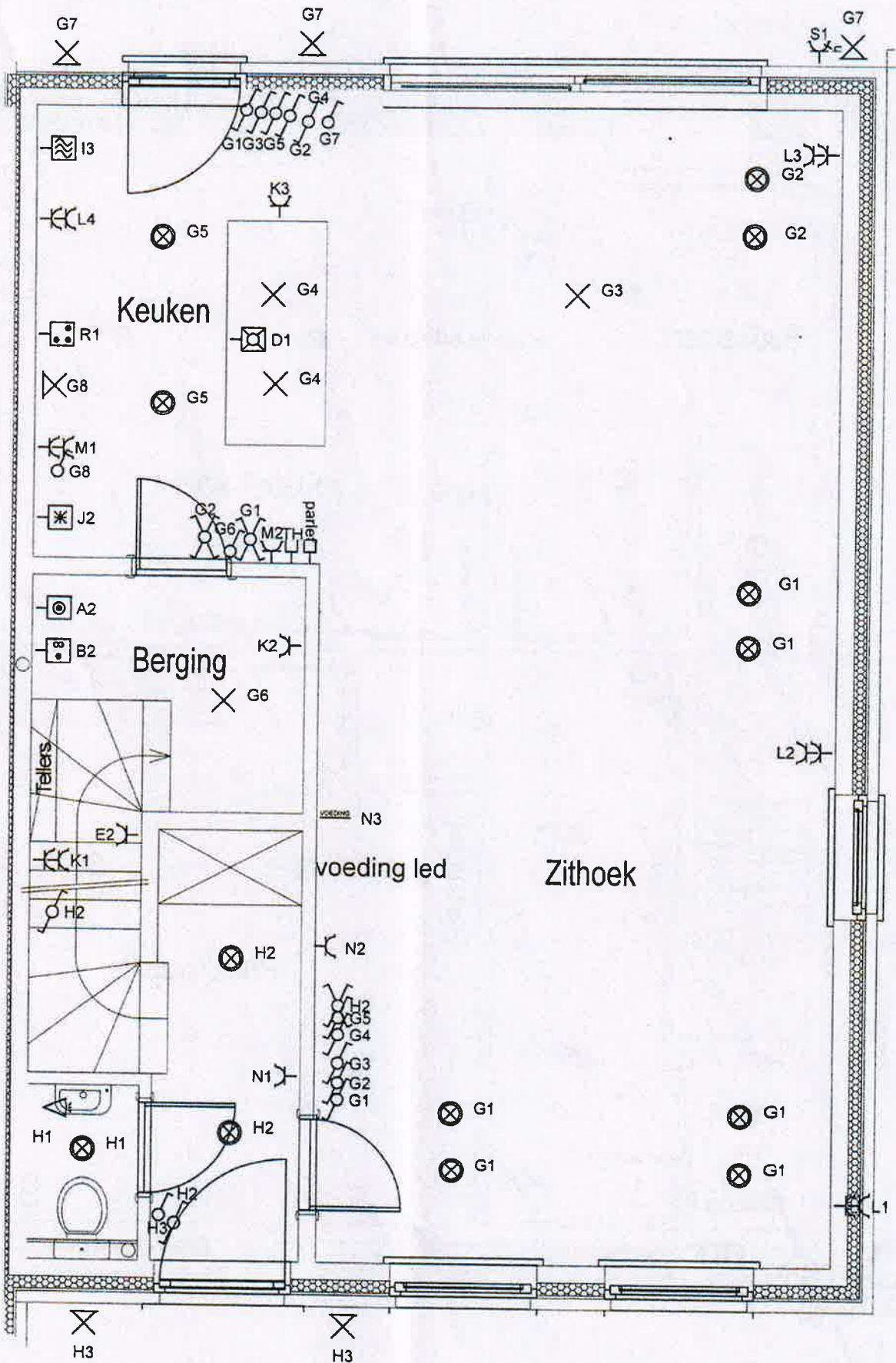

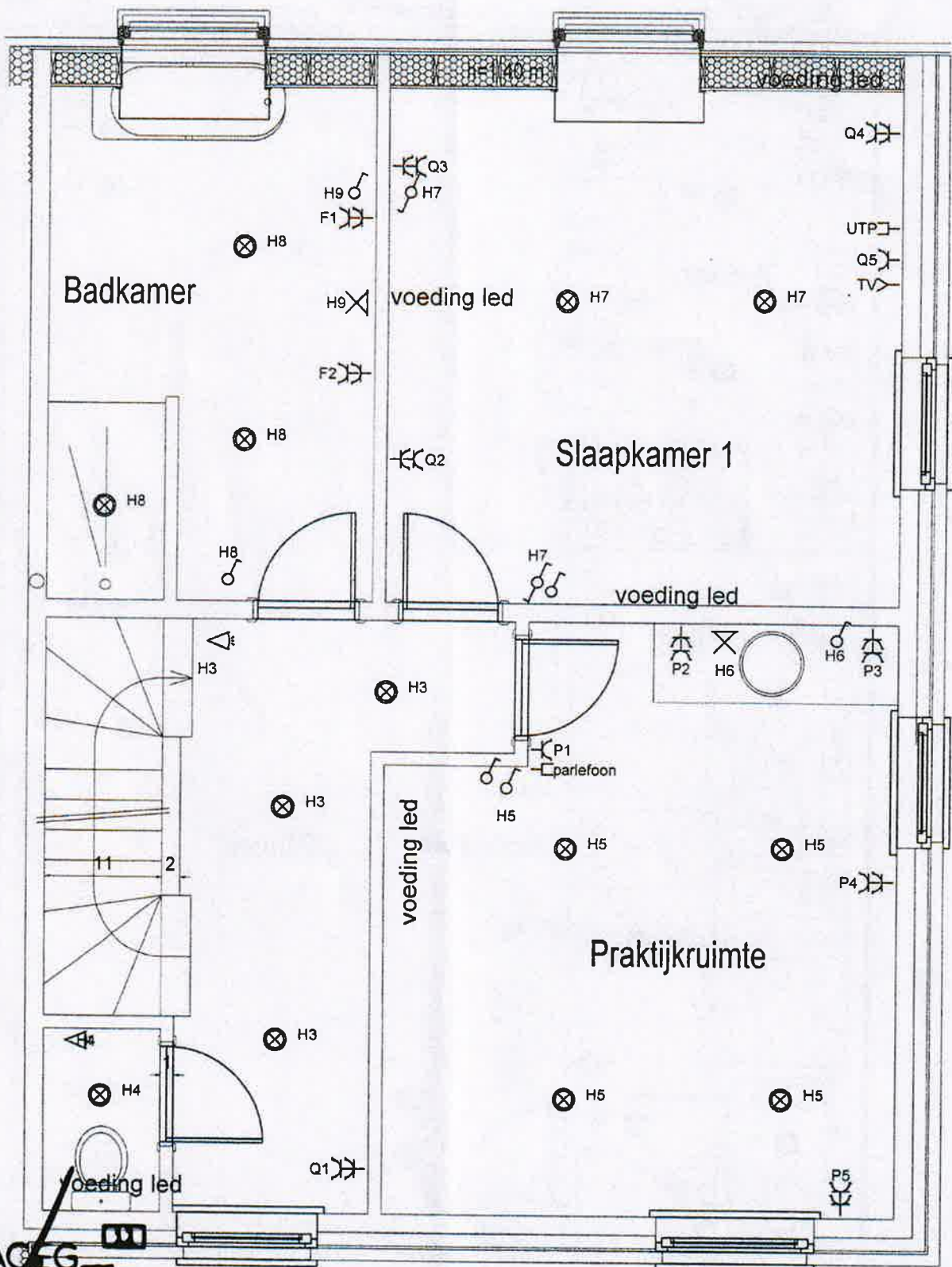

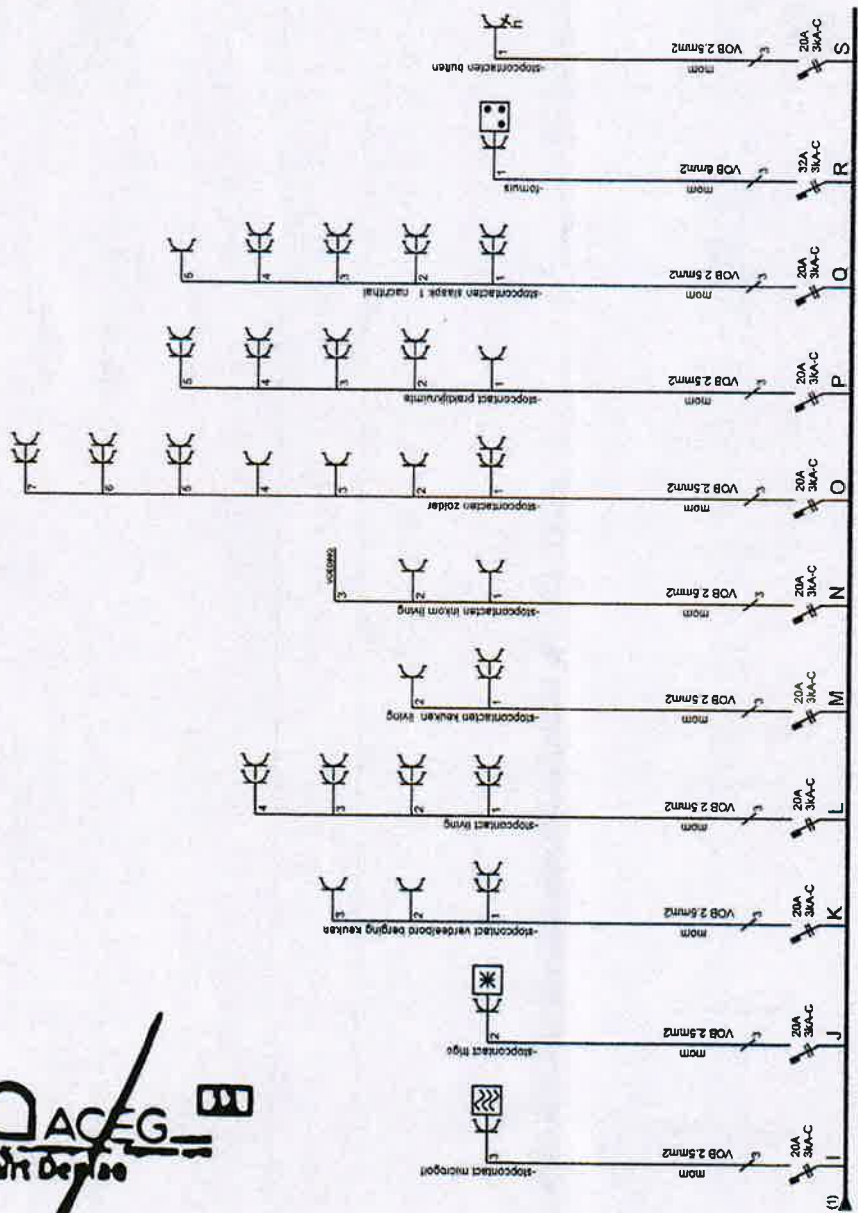

ELECTRICITEITSWERKEN
ELEKTROQUICKE
 Veldegemsestraat 41
 8210 Veldegem
 BE 0472.783.542
 Tel: 0475/82.17.59

Verantw. uitvoering

-Dhr. & Mevr. Degryse
 -Madeliefesplein 14
 -Roeselare
 EAN ?

Afgev. erkend organisme
 04/07/2017