ACEG vzw
Erkend keuringsorganisme

Ringlaan 39
1853 - Strombeek-Bever
tel. +32 2 880 88 90
info@aceg.be
www.aceg.be

BELAC 522-INSP
ISO/IEC 17020

Keuringsverslag van een elektrische laagspanning- en zeer lage spanningsinstallatie

CONFORM

Datum keuring: 16/10/2024
Inspecteur: Jean Francois Steux
Mentor:
Installateur: Multitechniek Bvba
ID-label: 001
Klantreferentie:

B.T.W. nr.:BE 0879 886 109

Merk en type meettoestel: Metrel Eurotest ET61557
Serienummer: 18460151

Datum verslag: 16/10/2024

Plaats van het onderzoek

Straatnaam	Bruggestraat
Huisnummer	68
Busnummer	0001
Postcode	8770
Gemeente	Ingelmunster
Land	België

Eigenaar

Naam	Niet gekend
Straatnaam	Bruggestraat
Huisnummer	68
Busnummer	0001
Postcode	8770
Gemeente	Ingelmunster
Land	België

Installateur

Naam	Multitechniek Bvba
BTW nr.	BE 0879 886 109
Telefoonnummer	+32 51 77 25 05
E-mail	virginie@multitechniek.be

Type : appartement

EAN : 54

☑ **Niet meegedeeld**

Teller Nr.: : Nog te plaatsen

Afbeelding schakel- en verdeelbord:



Aard onderzoek: Gelijkvormigheidscontrole van een tijdelijke huishoudelijke installatie volgens (KB 08/09/2019) - AREI Boek 1- 6.4. en 4.2.4.3.

Is de installatie aangevat voor 01/06/2023? Ja

Netbeheerder: FLUVIUS | Spanning: 1~230V | Meter / bord verbinding: 10 mm² | Max beveiliging: 40 A

Aantal borden: 1 | Aantal kringen: 1

Aardelektrode: Aardingslus

Ri algemeen: 1000 MΩ

OK

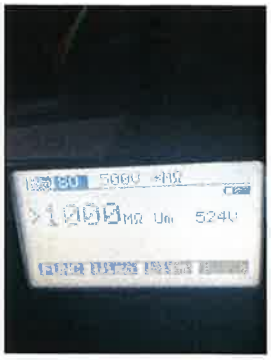

RE: 8,76 Ω

OK



DIFFERENTIEELSTROOMINRICHTING

IΔ (mA)	In (A)	In - andere (A)	I²t	Type	Beveiligde kringen	Test	x 2,5
300	40		22,5kA2s (3000A)	A	1	NVT	NVT

BESCHRIJVING INSTALLATIE

Aantal kringen	Curve	Bescherming IN (A)	(andere)	P	Sectie (mm²)
1	C	20		2	2,5

Visueel nazicht (algemeen)	OK	**Directe aanraking**	OK	**Indirecte aanraking**	OK
Aansluitingen	OK	**schema in bijlage door Aceg vzw**	NA		
Equipotentiale verbindingen	in afwachting	**Doorsnede geleiders**	OK		
Continuiteit	OK	**Verlichting / toestellen**	OK		

OPMERKINGEN - INBREUKEN - NOTA'S

nota/note 2 Geen inbreuken vastgesteld.

nota/note 27 Het EAN-nummer kon ons niet meegedeeld worden tijdens onze rondgang.

nota/note 12: De elektrische installatie staat niet onder spanning. De goede werking van de differentieels kon niet getest worden.

BESLUIT

☑ **De elektrische installatie voldoet aan de voorschriften van het KB 08/09/2019 - AREI Boek 1.** Het volgende controlebezoek is te voorzien voor 16/10/2025

☑ De nodige maatregelen werden genomen, zodat de ingangsklemmen van de automatische differentieelstroominrichting, geplaatst aan het begin van de installatie, ontoegankelijk zijn gemaakt door verzegeling.

☑ Het (de) eendraadsschema('s) en het (de) situatieplan(nen) werd(en) door het erkend organisme voor gezien getekend.

De installatie is aangevat voor 01/06/2023, hierdoor is rekening gehouden met de afwijkende beschikkingen vermeld in 6.5.8. van Boek I.

Deze pdf-versie van het keuringsverslag is de originele versie en mag worden verspreid..

Aantal bijlage(n):

VRIJGAVE VAN HET KEURINGSVERSLAG

Inspectietijd: van 16:00 tot 16:20

De inspecteur Jean Francois Steux



Plichten van de eigenaar, beheerder, huurder voor de installatie onderworpen aan het AREI Boek 1 afdeling 9.1.2.
Het verslag dient te worden bewaard in het dossier van de elektrische installatie.
Elke wijziging dient te worden vermeld in het elektrisch dossier.
Elk ongeval overkomen van personen en te wijten, rechtsreeks of onrechtstreeks, aan de aanwezigheid van de elektrische installatie dient onmiddellijk meegedeeld te worden aan de algemene Directie Energie van de Federale Overheidsdienst Economie.

Kwalitelt

De reproductie van dit document is enkel toegelaten in zijn integrale vorm en enkel met het schriftelijk akkoord van het controleorganisme en de aanvrager.
De keuring beperkt zich tot de zichtbare en normaal toegankelijke delen van de installatie.

Voor vragen of algemene voorwaarden verwijzen wij graag naar www.aceg.be

BE53 0689 0209 2953 | BTW BE0839.866.481

Stappenplan voor een installatie die conform is:			
Stap 1	**Stap 2**	**Stap 3**	**Stap 4**
Lees dit proces-verbaal zorgvuldig en besteed aandacht aan de eventuele nota's	Als u grote wijzigingen of uitbreidingen aan de installatie aanbrengt, moet u deze laten controleren.	De volgende periodieke keuring is voorzien voor 16/10/2025	ACEG staat tot uw dienst voor alle noodzakelijke keuringen.

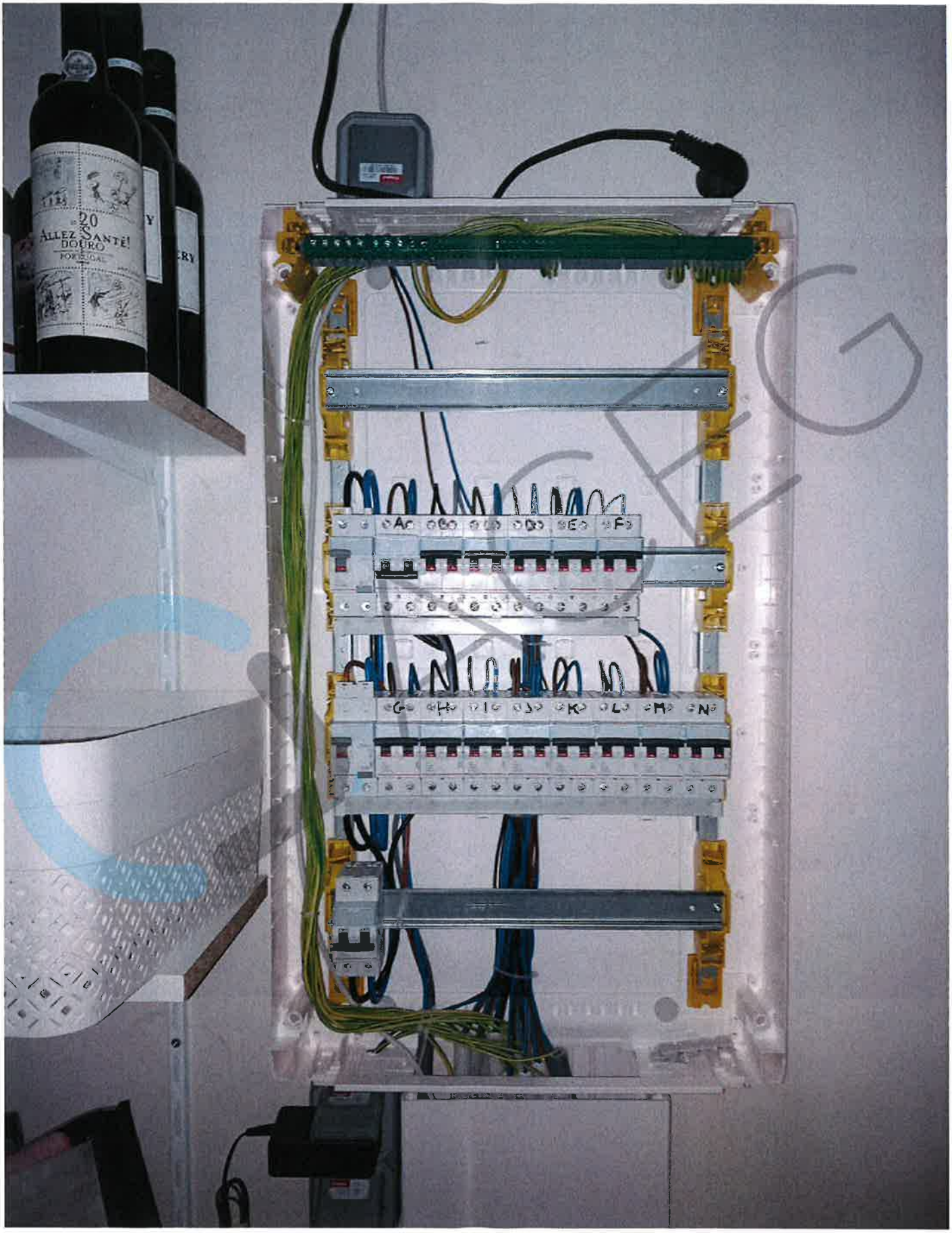
20
ALLEZ SANTÉ!
DOURO
PORTUGAL
A
B
C
D
E
F
G
H
I
J
K
L
M
N



CACEG

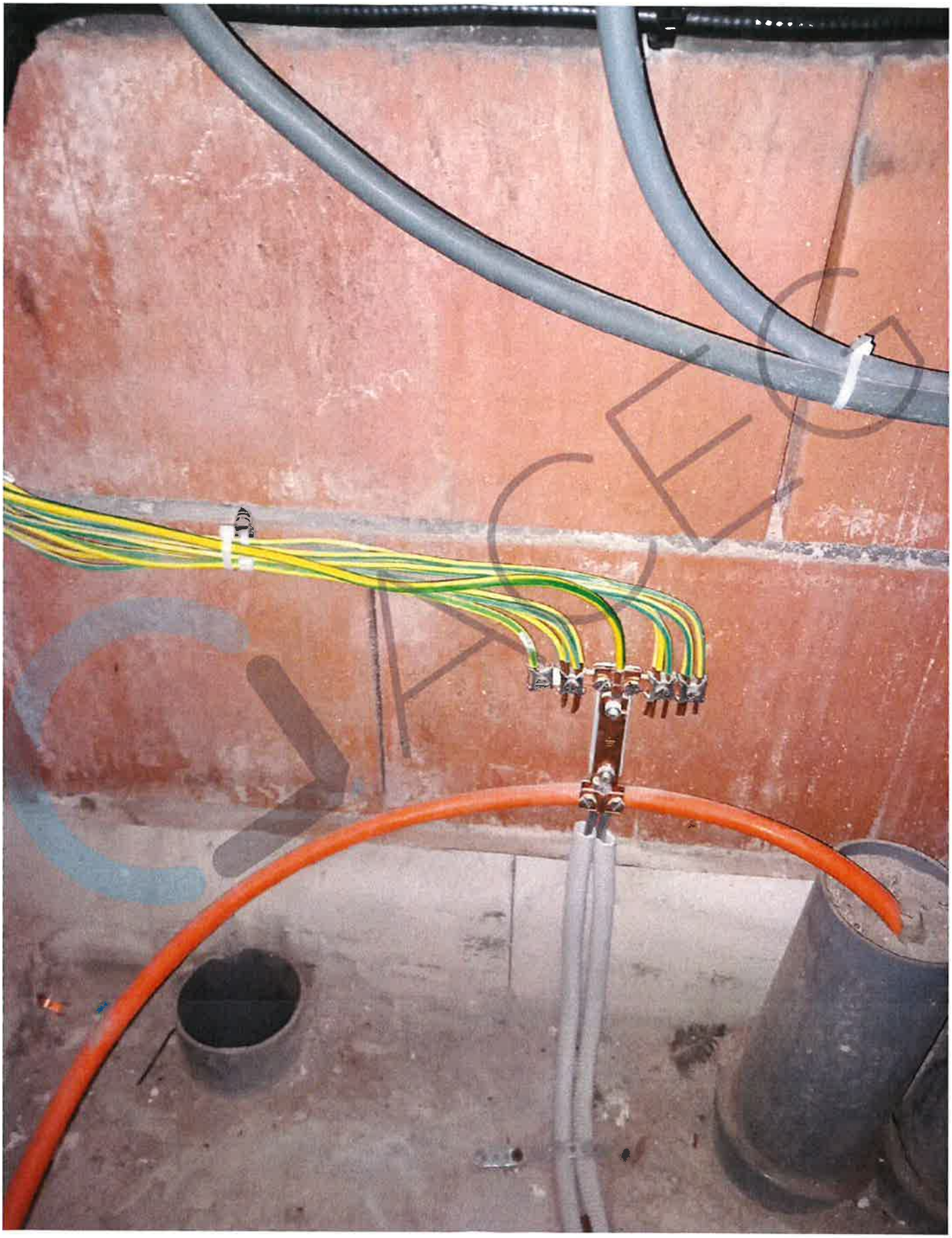



CLACEG


METREL
Eurotest 61557
CE
RLOOP N-PE
PE
ZLOOP
PE
ZLINE
RCD
PE
LOCATOR
POW
ESC
SETUP
ON/OFF
F1
F2
F3
F4



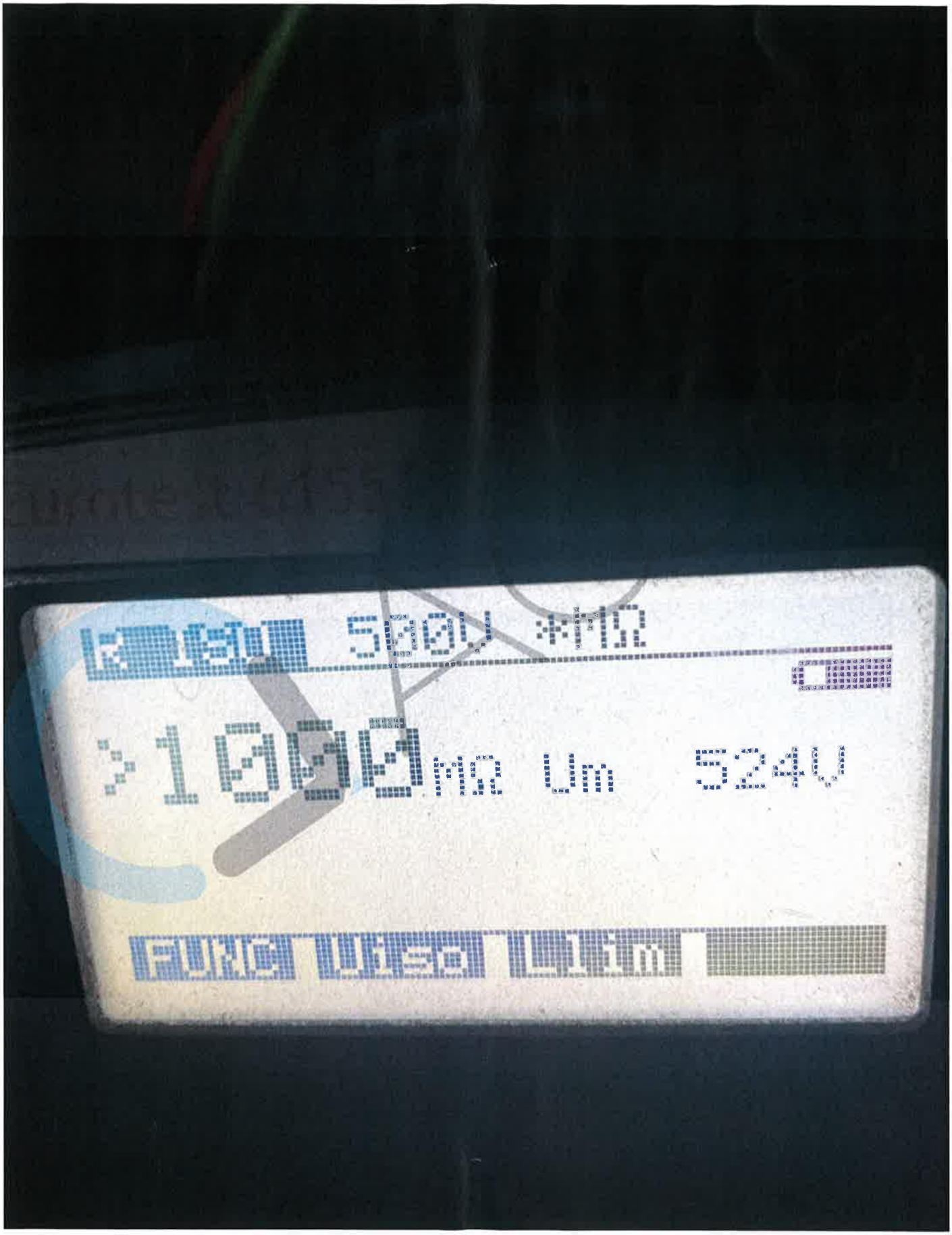
FUNC Wiso Llim

[redacted]