TECHNISCH BUREAU VERBRUGGHEN

VZW BTV Controleorganisme erkend door het ministerie

BTV ANTWERPEN
Van der Sweepstraat 3 bus 44
2000 Antwerpen
Tel. 03 216 28 90
Fax 03 238 86 65

BTV BRUSSEL
Ruisbroeksesteenweg 75
1190 Brussel
Tel. 02 230 81 82
Fax 02 230 80 08

BTV Herelbeke
056/70.51.05

O. ref.: _____
U. ref. _____ VERSLAG NR.: 21/13.11.15/05

PROCES-VERBAAL OVER HET ONDERZOEK VAN EEN ELEKTRISCHE LAAGSPANNINGSINSTALLATIE

ADRES INSTALLATIE: Hugo Verriststaat 4
8770 Ingelmunster
EIGENAAR: Verreuyse Annick
Adres: Idem
OPDRACHTGEVER: Bona Elektrotech Bvba
Adres: Elbestaat 11, 8760 Meulebeke
INSTALLATEUR: Idem
Adres: Idem
BTW of IX: BE 0462.966.429

EAN: _____
Ref.: _____ Teller nr. _____
Index: _____

Datum van het onderzoek: 15/11/2013 Aard van het onderzoek: gelijkvormigheidsonderzoek - ~~controlebezoek~~ volgens:
(AREI art. 270) ~~(AREI art. 271)~~ ~~(AREI art.276)~~ ~~(AREI art. 276bis)~~ ~~(ARAB art. 262)~~ ~~(K.B.4.12.2012)~~ ~~(T.R. art. 231)~~ (Voorschr. DNB) .....
Aard installatie: Nieuwe - ~~Uitbreiding~~ - ~~Wijziging~~ - ~~Voorlopig~~ - ~~Verzwaring~~ - ~~Verkoop-woongenheid~~: Type der lokalen: Woning
Begin werken: Fundering ~~vóór~~-na 1.10.81 - Elektrische installatie ~~vóór~~-na 1.10.81 - 1.1.83 AREI art.86 _____
Aansluiting: Spanning 3A 230 V Bescherming van de aansluiting max 40 A smt
Voedingskabel hoofdbord: 4 X 10 mm² Alg. schakelaar: type Vijf 40A - 300 mmA
Type van de aardelektrode: ~~tus~~ - baren - pennen - ~~horizontale geleider~~ Schema: TT
Aantal borden: 2 ; Aantal eindstroombanen: 5+12 ; RA: 5,3 Ohm; RI tot 210 MOhm
Uitwendige invloedsfactoren: /
BESCHRIJVING: Tw eendraads- en situatieschema

UITGEVOERDE CONTROLES: zie verso
VASTGESTELDE INBREUKEN ~~EN/OF NOTAS~~: Geen
Nota:
- Definitieve verlichting en toestellen is nog op te meten

PROCES-VERBAAL VAN HET GELIJKVORMIGHEIDSONDERZOEK
gezien op
de aangeduide van de stroomverdeler
namen
handtekening

PLICHTEN VAN DE EIGENAARS, BEHEERDERS OF HUURDERS: Zie keerzijde.

BESLUIT
1. De installatie is conform. De ingangsklemmen van de algemene ADS werden verzegeld en de ééndraads- en situatieschema's werden voor gezien getekend. De installatie dient opnieuw gecontroleerd uiterlijk op 15/11/2023 (art. 271 AREI) alsook vóór de ingebruikname van elke belangrijke wijziging of beduidende uitbreiding, uitgevoerd voor deze datum.
2. De installatie is niet conform.
3. De installatie mag in dienst blijven indien zonder vertraging ~~wordt voldaan~~ aan de vastgestelde ~~inbreuken~~ en de gepaste maatregelen getroffen worden opdat de installatie geen gevaar vormt voor personen of goederen. De installatie is niet conform. De installatie dient opnieuw gecontroleerd te worden door (hetzelfde) organisme uiterlijk op _____

DE AGENT-ONDERZOEKER nr. + naam + handtekening:

De directeur,

VERCRUYSSE ANNICK
HUGO VERRIESTSTRAAT 4
8770 INGELMUNSTER

BORRA ... • Bvba
... BEKE
Tel. ...66.65
Fax 051/48.80.23
B.T.W. ~~BE~~ 462.908.429

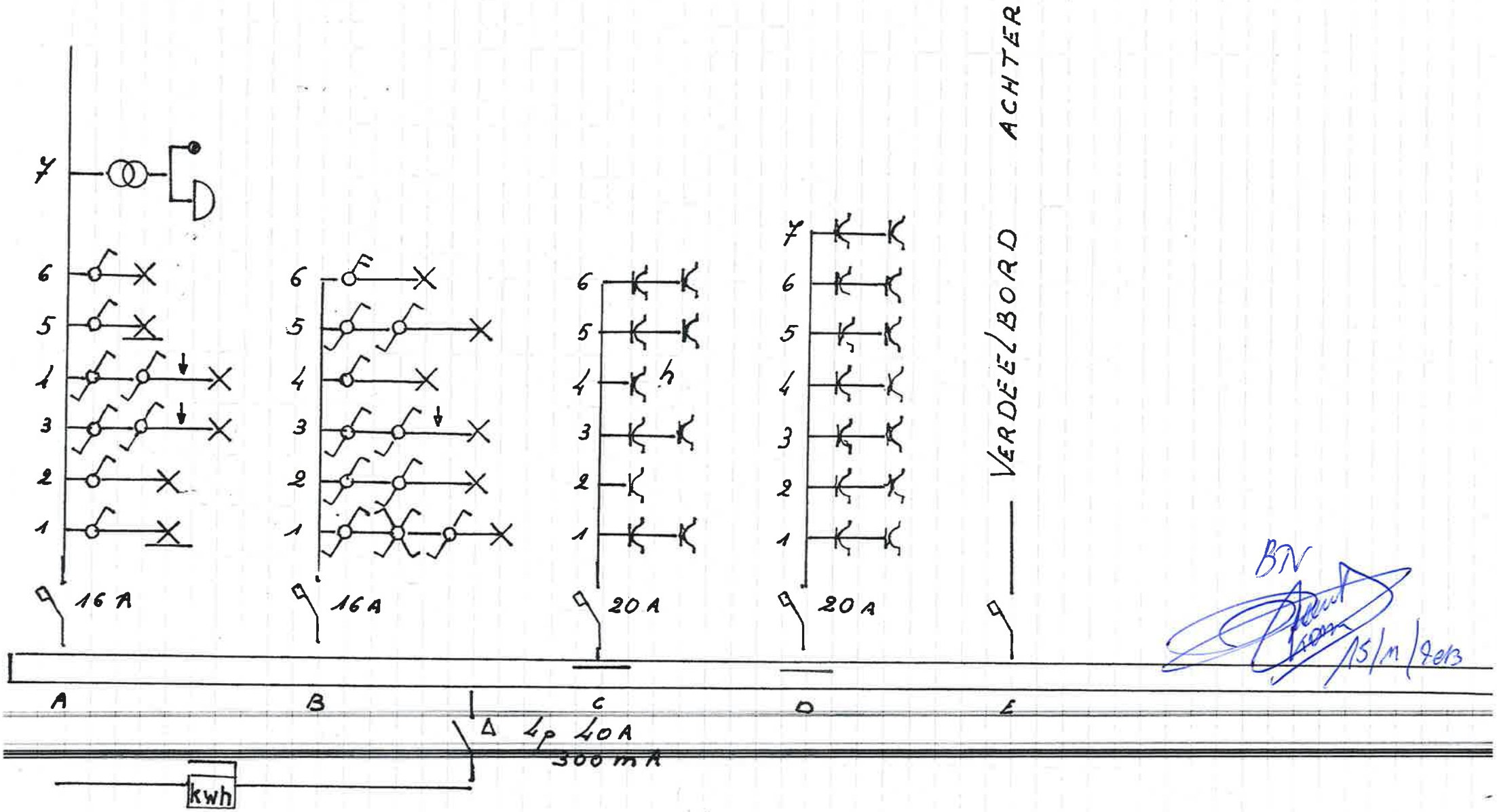

BN
15/11/2013

VERCRUYSSE ANNICK
HUGO VERRIESTSTRAAT 4
8770 INGELMUNSTER

BONNA ELEKTROTECH • Bvb
Schoolstraat 41
8760 MEULEBEKE
Tel. 051/48.66.65
Fax 051/48.80.23
S.T.W. BE 462.968.429

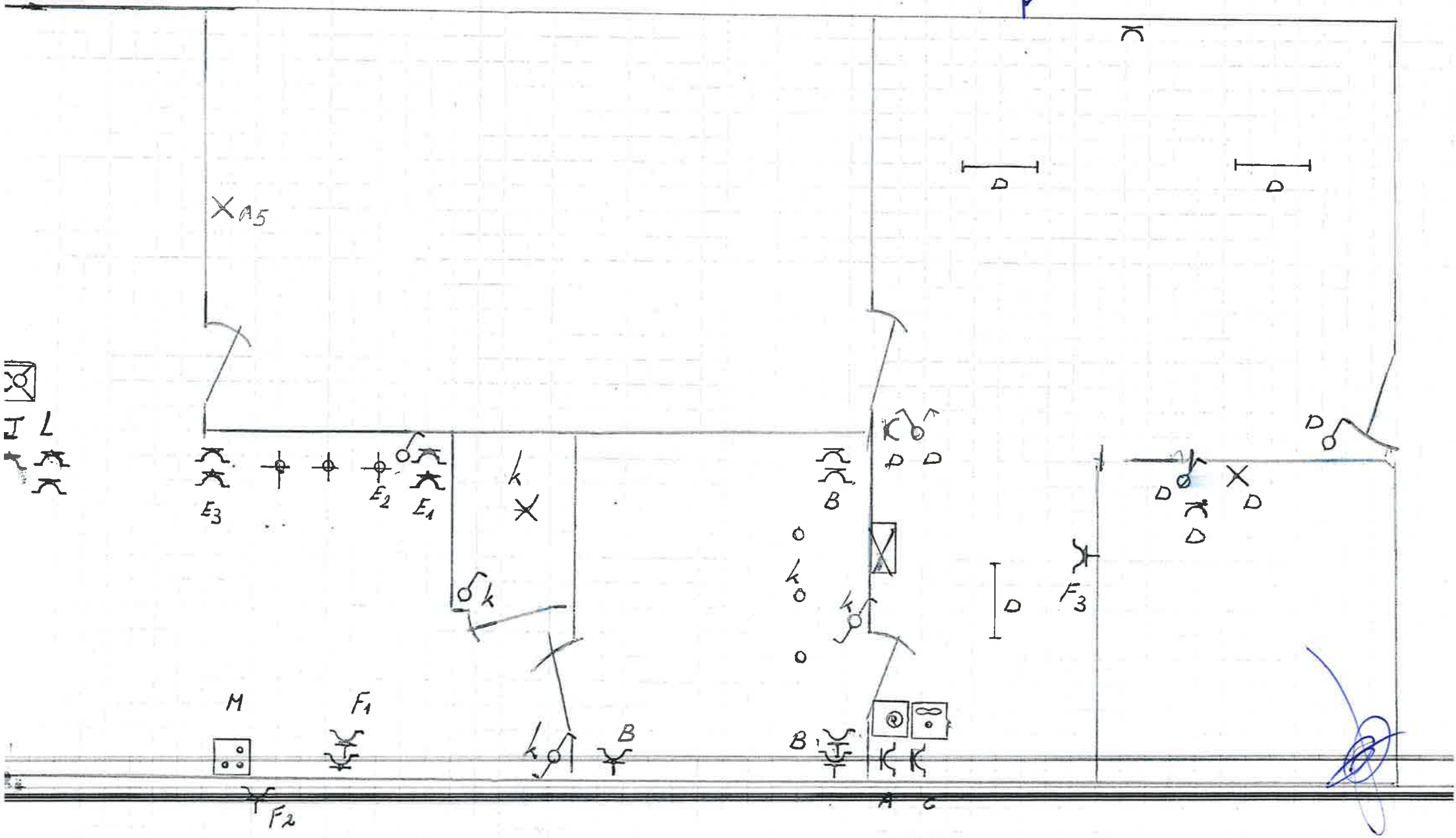

VERCRUYSSE ANNICK
HUGO VERRIESTSTRAAT 4
8770 INGELMUNSTER

ELEKTROTECH • Bvb
Elbestraat 41
MEULEBEKE
Tel. 051/48.66.65
Fax 051/48.80.23
B.T.W. BE 462.908.429

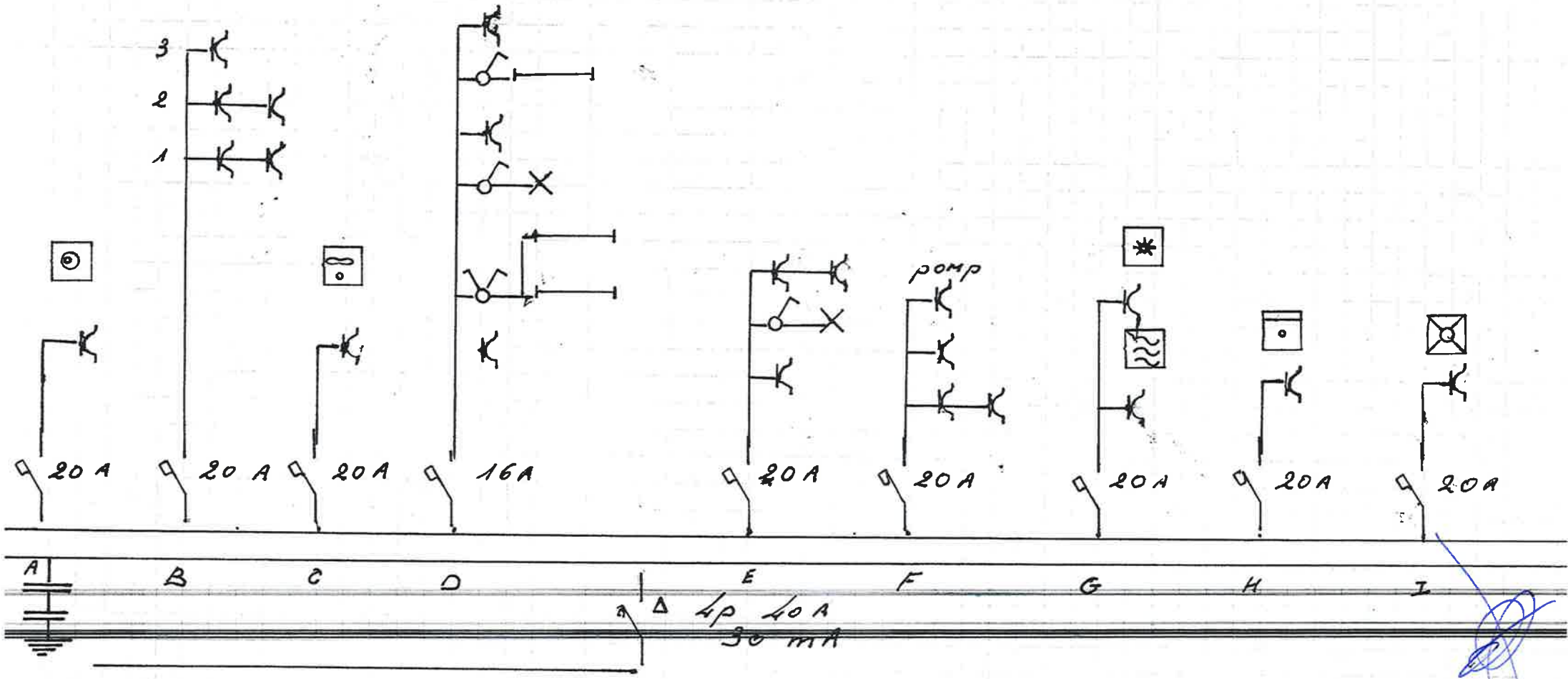

VERCRUYSSE ANNICK
HUGO VERRIESTSTRAAT 4
8770 INGULMUNSTER

BORRA ELEKTROTECH • Bvb
Elbe[illegible]at 41
8760 [illegible]EULEBEKE
Tel. 051/48.66.65
Fax 051/48.80.23
B.T.W. BE 462.9[illegible].429

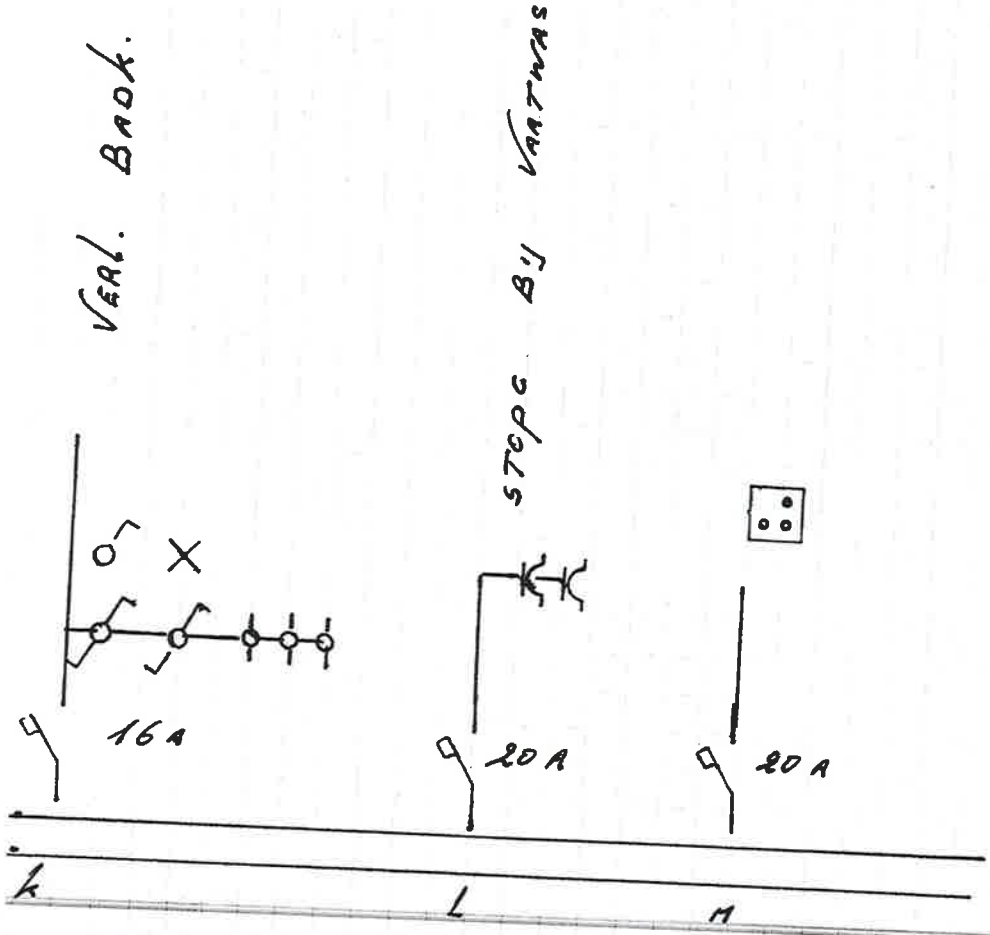

VERCRUYSSE ANNICK
HUGO VERRIESTSTRAAT 4
8770 INGELMUNSTER

...ELEKTROTECH • Bvb
...aat 41
8760 ...ULEBEKE
Tel. 051/48.66.65
Fax 051/48.80.28
B.T.W. BE 462.9..

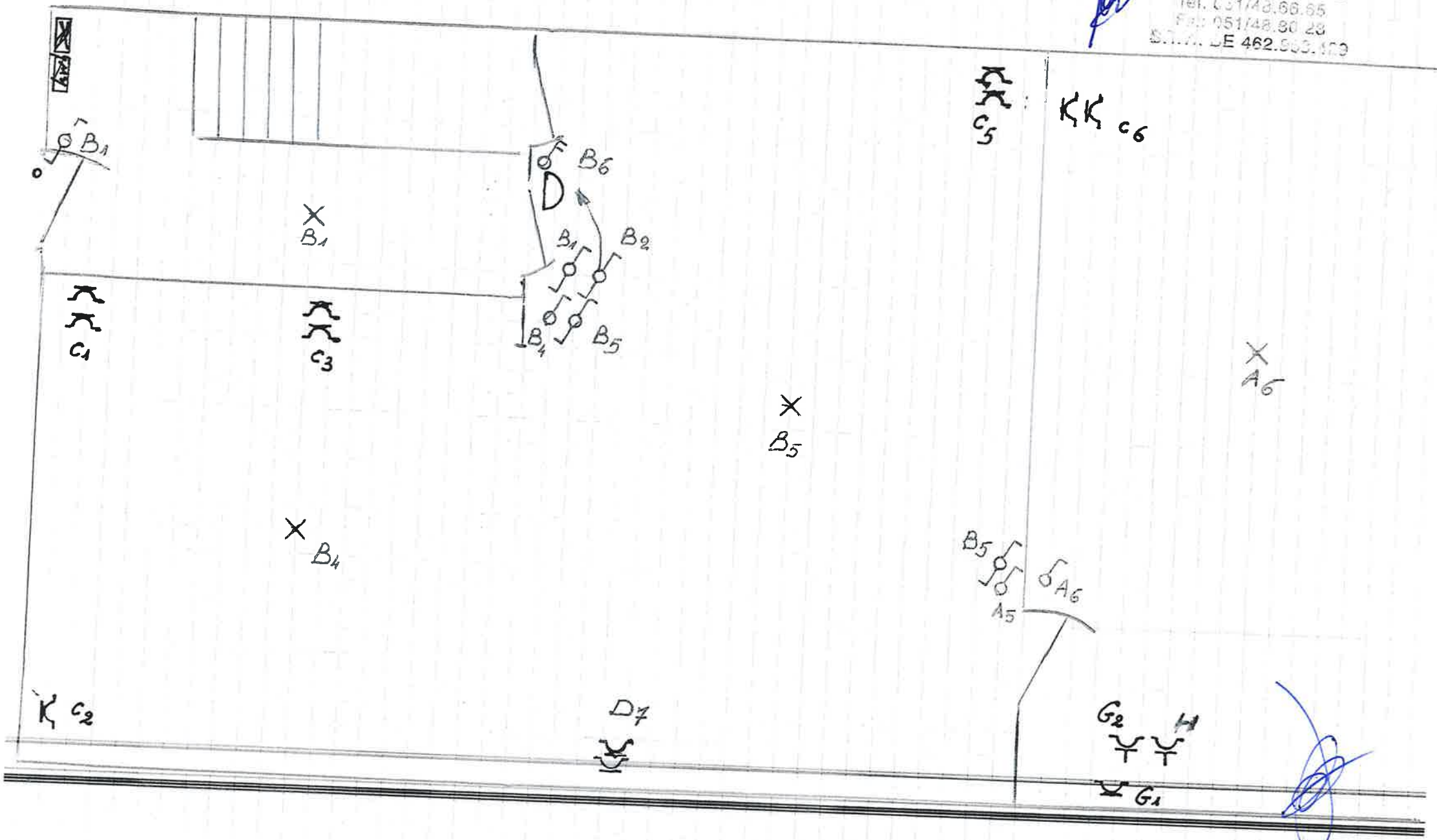

VERCRUYSSE ANNICK
HUGO VERRIESSTRAAT 4
8770 INGELMUNSTER

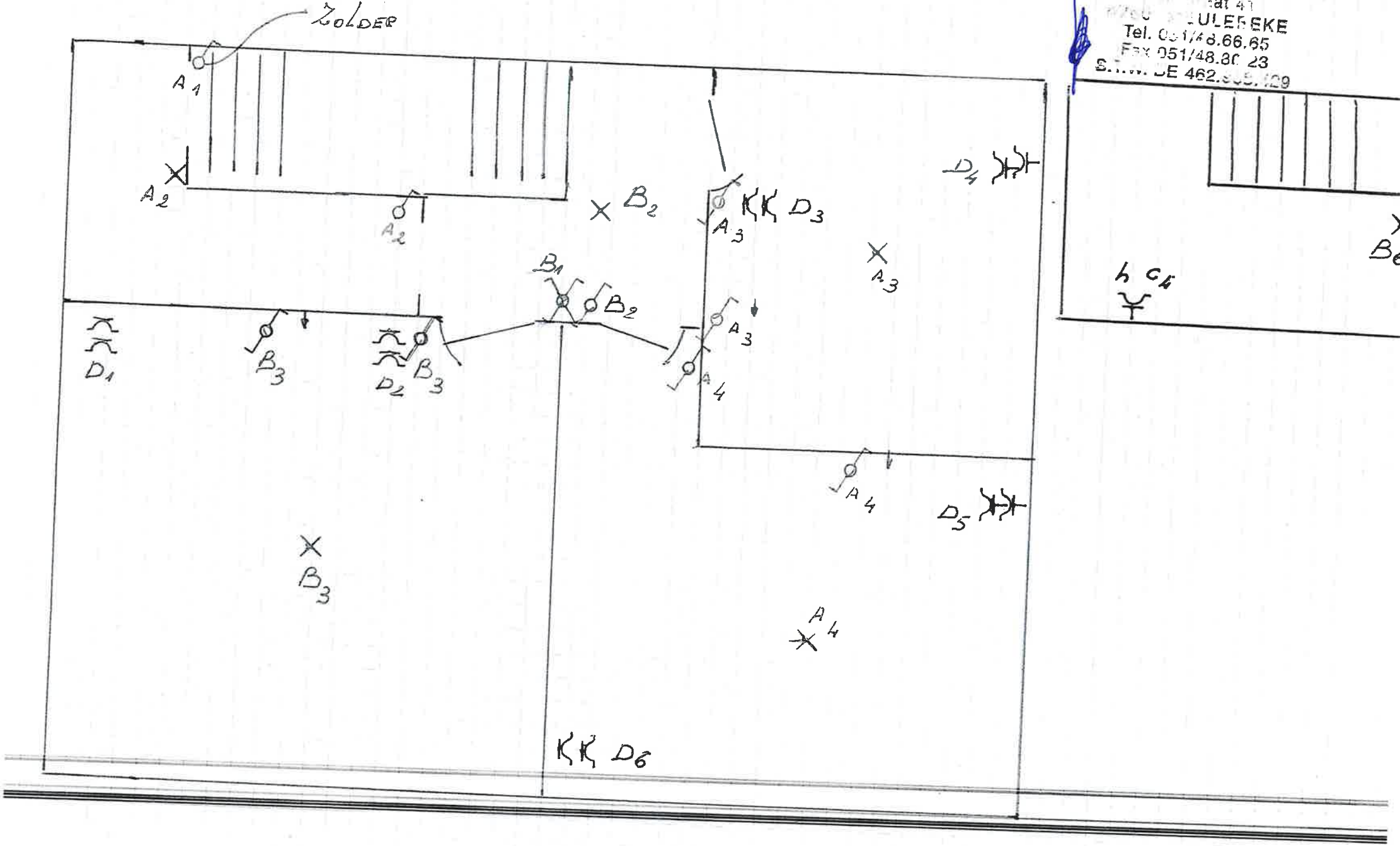

...HOTECH ...
...aat 41
...ULEBEKE
Tel. 051/48.66.65
Fax 051/48.80.23
S.T.W. BE 462.[illegible]